

UCHWAŁA NR

RADY GMINY W BOJADŁACH

z dnia 2023 r.

w sprawie zmiany do uchwały Rady Gminy w Bojadłach nr XXXIX.264.2023 z dnia 28 września w sprawie wyłączenia dróg z użytkowania i pozbawienia ich kategorii dróg gminnych, zaliczenia dróg do kategorii dróg gminnych, ustanowienia nowego przebiegu dróg oraz zmiany uchwały nr IX/50/2015 Rady Gminy w Bojadłach z dnia 28 września 2015 r. w sprawie zaliczenia dróg do kategorii dróg gminnych.

Na podstawie art. 18 ust. 2 pkt 15 ustawy z dnia 8 marca 1990 roku o samorządzie gminnym (t.j. Dz.U. z 2023 r. poz. 40 z późn. zm.) oraz art. 10 ust. 1-3 w związku z art.7 ust. 3 ustawy z dnia 21 marca 1985 r. o drogach publicznych (t.j. Dz.U.2023 poz 645 z późn. zm.), po uzyskaniu pozytywnej opinii Zarządu Powiatu Zielonogórskiego, uchwała się co następuje:

§ 1. W uchwale Rady Gminy w Bojadłach nr XXXIX.264.2023 z dnia 28 września w sprawie wyłączenia dróg z użytkowania i pozbawienia ich kategorii dróg gminnych, zaliczenia dróg do kategorii dróg gminnych, ustanowienia nowego przebiegu dróg oraz zmiany uchwały nr IX/50/2015 Rady Gminy w Bojadłach z dnia 28 września 2015 r. w sprawie zaliczenia dróg do kategorii dróg gminnych (Dz.Urz.Woj.Lub. 2023 poz. 2522), wprowadza się następujące zmiany:

1) § 3 otrzymuje brzmienie:

"§3 1. Zalicza się do kategorii dróg gminnych drogi położone na terenie Gminy Bojadła:

1. Drogę dz. nr ewid.155/28 Obręb Bojadła
2. Drogę dz. nr ewid.138/4 Obręb Bojadła
3. Drogę dz. nr ewid.138/5 Obręb Bojadła
4. Drogę dz. nr ewid.894/4 Obręb Bojadła
5. Drogę dz. nr ewid.995/6 Obręb Klenica
6. Drogę dz. nr ewid.995/5 Obręb Klenica,
7. Drogę dz. nr ewid.665/14 Obręb Klenica,
8. Drogę dz. nr ewid.228/4 Obręb Kartno,
9. Drogę dz. nr ewid.199/1 Obręb Kartno.

2. Położenie i przebieg dróg z ust.1 określa załącznik nr 1 do niniejszej uchwały".

2) §4 otrzymuje brzmienie: "§4. W uchwale nr IX/50/2015 Rady Gminy w Bojadłach z dnia 28 września 2015 w sprawie zaliczenia dróg do kategorii dróg gminnych załącznik nr 1 otrzymuje brzmienie jak załącznik nr 2 do niniejszej uchwały."

3) §5 otrzymuje brzmienie: "§5.Określenie granic przebiegu dróg określa załącznik graficzny nr 3 do niniejszej uchwały".

§ 2. Uchwała wchodzi w życie dnia 1 stycznia 2024 r. i podlega publikacji w Dzienniku Urzędowym Województwa Lubuskiego.

1. Działka nr 155/28 obręb Bojadła

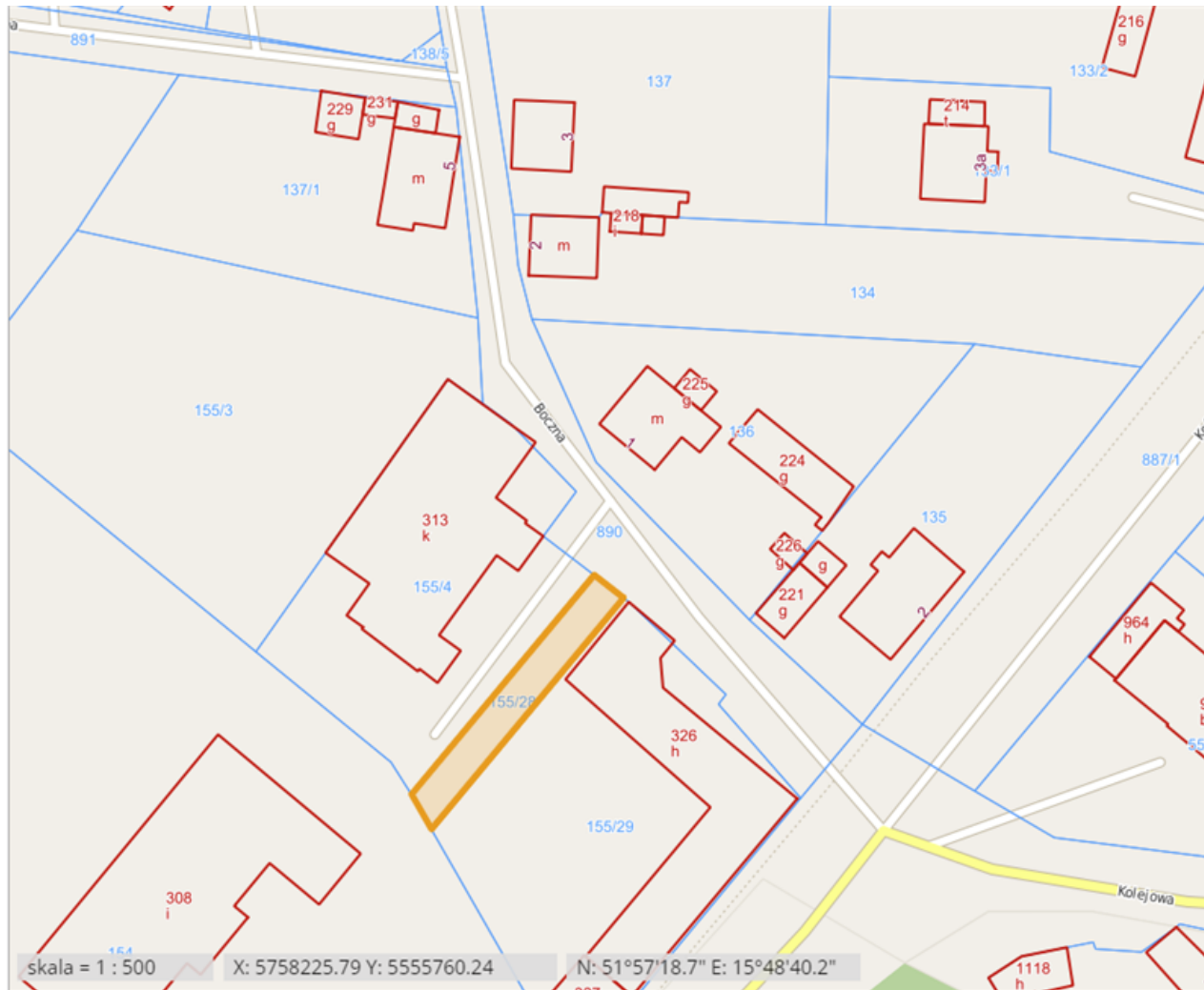

2 i 3. Działka nr 138/4 oraz 138/5 obręb Bojadła

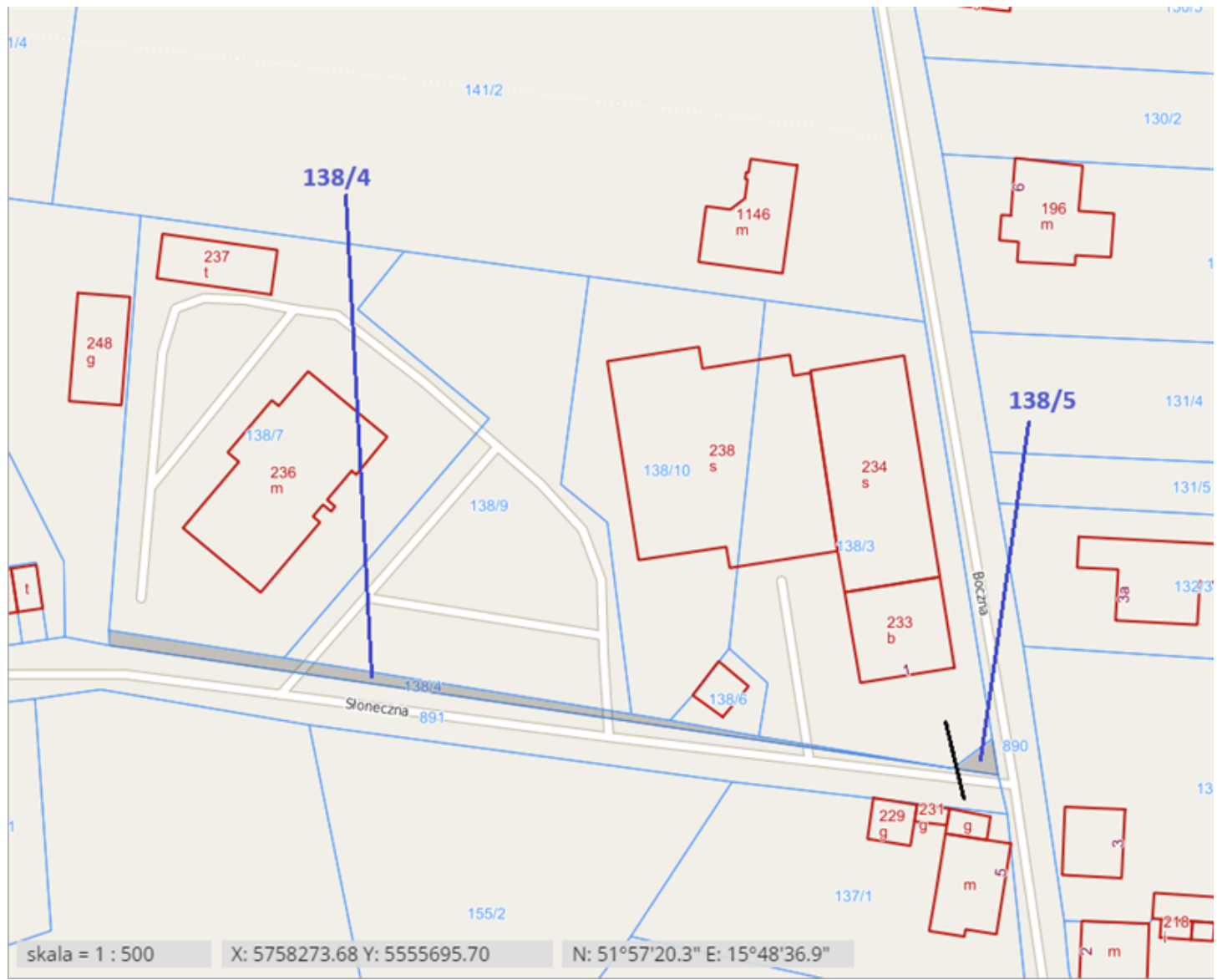

4. Działka nr 894/4 obręb Bojadła

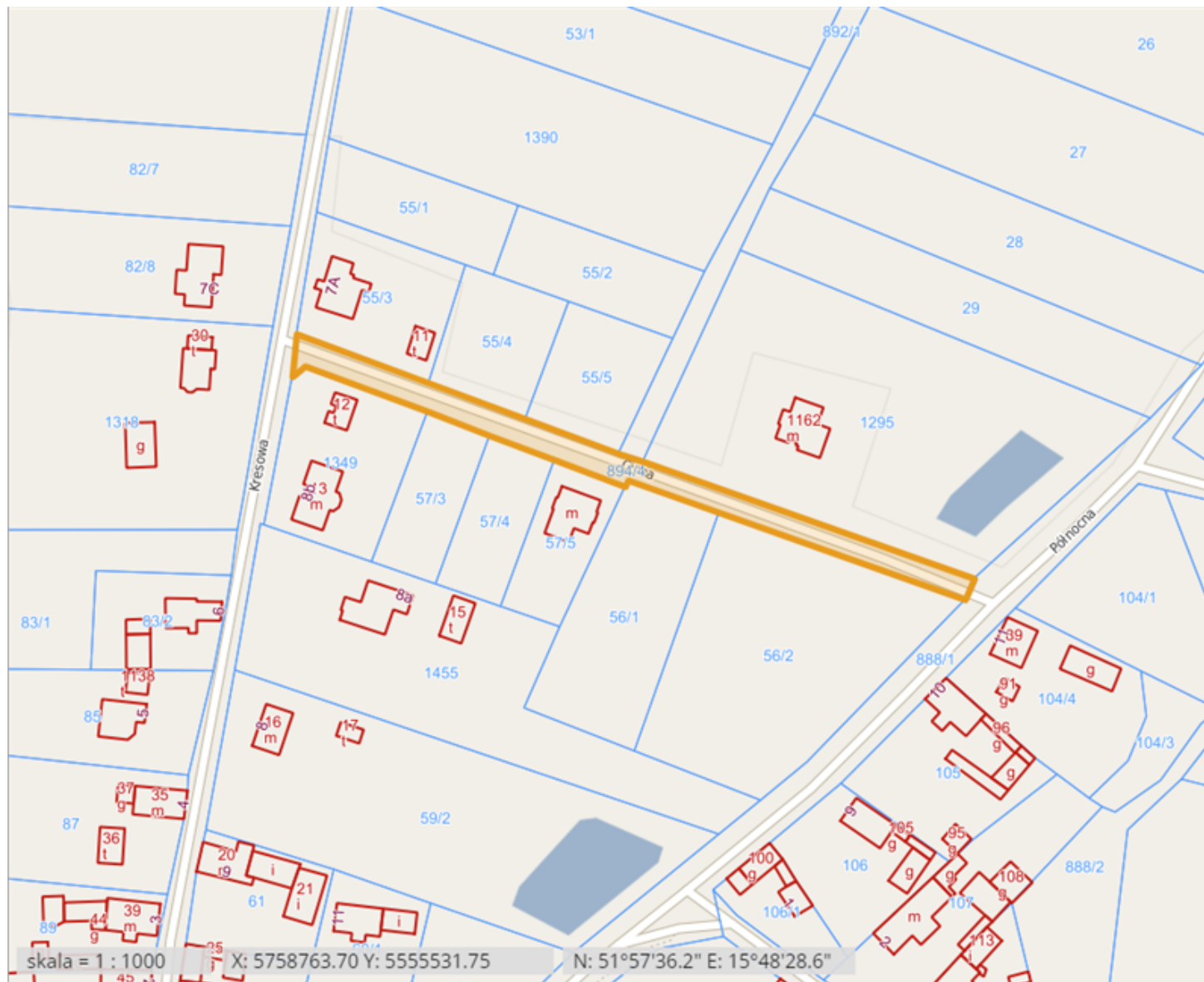

5 i 6. Działki 995/6 i 995/5 obręb Klenica



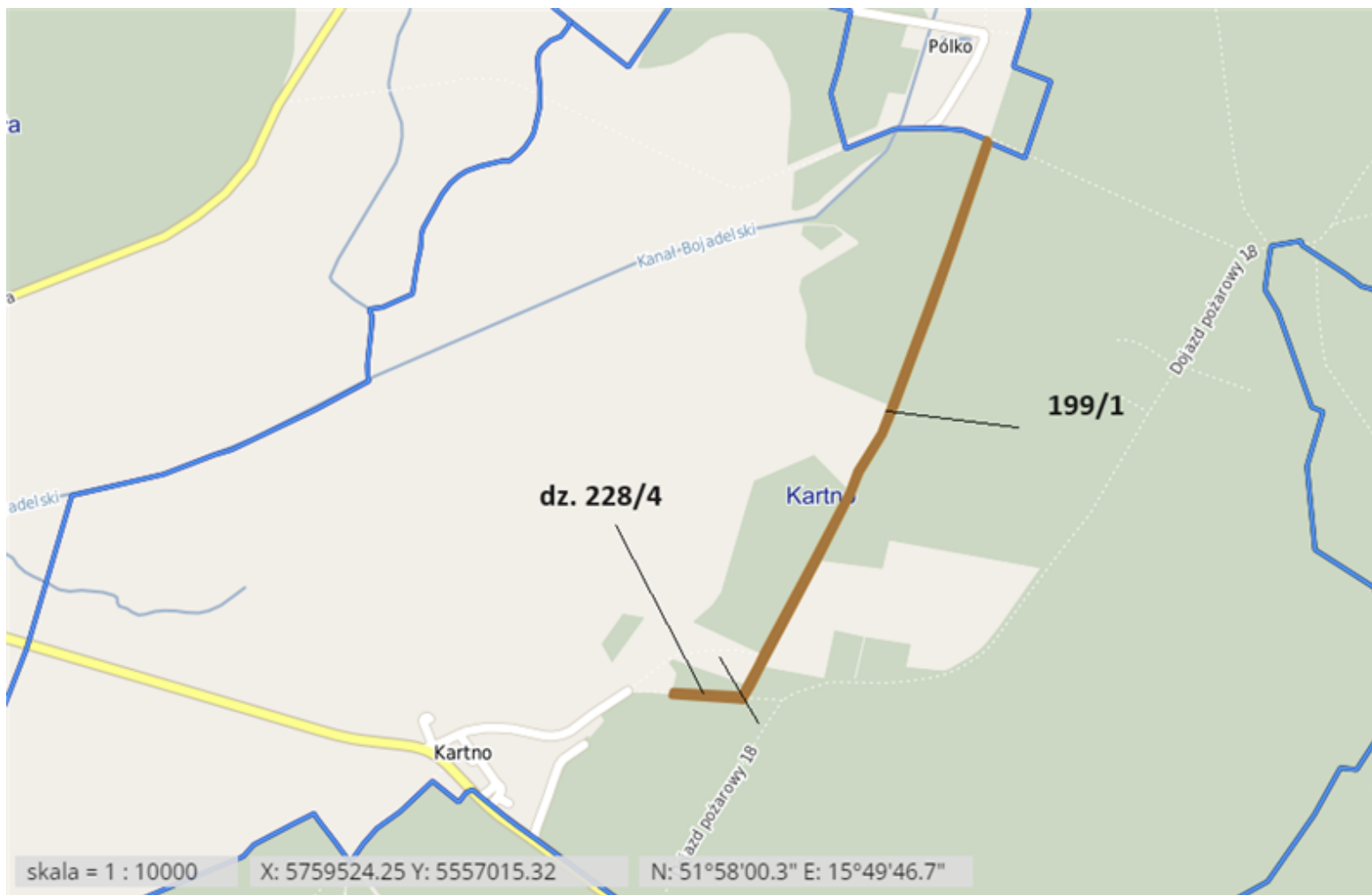

Załącznik Nr 2 do uchwały Nr
 RADY GMINY w BOJADŁACH
 z dnia.....2023 r.

Lp.	nazwa drogi	położenie drogi/obręb	powierzchnia w ha	przebieg drogi	nr drogi	uwagi
1.	ul. Masarska	Bojadła	0,1417; 0,4572; 0,0600	916; 919/1; 918/4	000506F	
2.	ul. Boczna	Bojadła	0,2400; 0,0200	890; 155/28	000507F	
3.	ul. Zapomniana	Bojadła	0,3400	911	000508F	
4.	ul. Słoneczna	Bojadła	0,1000; 0,0122; 0,0016	891; 138/4; 138/5	000509F	
5.	ul. Żabia	Bojadła	0,2500	906	000510F	
6.	ul. Piekarska	Bojadła	0,5400	889	000511F	
7.	ul. Cmentarna	Bojadła	0,4100; 0,2700	857/1; 848	000512F	
8.	ul. Szkolna	Bojadła	0,1800	858	000513F	
9.	ul. Cicha	Bojadła	0,1341	894/4	000516F	Była 892/1- 0,3461 ha
10.	ul. Kresowa	Bojadła	0,7903	893/1	000517F	
11.	ul. Kościelna	Bojadła	2,2200	887/1	000518F	
12.	ul. Bezludna	Bojadła	0,1100	917	000522F	
13.	ul. Parcelowa	Bojadła	0,7900	904	000523F	
14.	ul. Ostatnia	Bojadła	0,2100	918/3	000524F	
15.	ul. Krótka	Bojadła	0,1700	860	000525F	
16.	ul. Nowa	Bojadła	0,2000	859	000526F	
17.	ul. Sulechowska	Bojadła	0,0200	913/1	000529F	
18.	ul. Kościuszki	Bojadła	0,0782	155/13	000533F	
19.	ul. Polna	Bojadła	0,0444; 0,2221; 0,0473	899; część dz. 896; 898	000540F	
20.	bez nazwy	Bojadła	0,0600	909	000530F	
21.	bez nazwy	Bojadła	0,0917	857/3	000535F	
22.	ul. Bolesława Chrobrego	Klenica	0,0261; 0,25; 0,11; 0,0052; 0,0091	995/7; 995; 995/4; 995/6; 995/5	000543F	
23.	ul. Kręta	Klenica	0,41; 0,46	1005/2; część dz. 1006	000544F	
24.	ul. Piaskowa	Klenica	0,70; 0,11	1005/1; 1005/3	000546F	
25.	ul. Podwalna	Klenica	0,13; 0,81	1013; 1008	000547F	
26.	ul. Stawna	Klenica	0,44; 0,4043; 0,20; 0,11; 0,20	1012; 12/3; 45; 992/2; 1010/5	000548F	
27.	ul. Poprzeczna	Klenica	0,1600	1011	000549F	
28.	ul. Spokojna	Klenica	0,11; 0,16	1011/1; 1014	000550F	
29.	ul. Leśna	Klenica	0,7600; 0,46	992/5 + część działki 1006	000552F	

30.	ul. Sportowa	Klenica	0,2100 0,1415	990	000554F	
31.	ul. Przemysłowa	Klenica	0,4500	987;	000555F	
32.	Bez nazwy	Klenica	0,23	1005/5		Była w ul. Krętej
33.	bez nazwy	Klenica	0,1000	991	000557F	
34.	bez nazwy	Klenica	0,1900	1005/4		Była w ul. Krętej
35.	bez nazwy	Klenica	0,10; 0,0514	665/4; 665/14	000556F	
36.	bez nazwy	Bełcze	0,0500	410/5	000558F	
37.	bez nazwy	Bełcze	0,54; 0,51 0,0240; 0,0019; 0,0725	419; 410/1; 423/3; 117/6; 117/5	000560F	
38.	bez nazwy	Bełcze	0,2800	414/3	000561F	
39.	bez nazwy	Susłów	2,0000 0,2900	431; 431/2	000565F	
40.	bez nazwy	Siadcza	0,3600; 0,4800	81; 102	000567F	
41.	bez nazwy	Siadcza	0,2900	96	000568F	
42.	bez nazwy	Siadcza	0,6400 0,0800	105;107	000570F	
43.	bez nazwy	Kartno	0,1700	202	000572F	
44.	bez nazwy	Kartno	2,0900	192	000573F	
45.	bez nazwy	Kartno	0,1600 0,6800	228/4; 199/1		
46.	bez nazwy	Pólko-Sosnówka	0,74; 1,14 0,1800 0,0700	95; cz. działki 91; 114; 97	000575F	
47.	bez nazwy	Pólko-Sosnówka	0,8000	105	000576F	
48.	bez nazwy	Pyrnik- Młynkowo	0,3500 0,9500 0,0200	5; 43; 29	000578F	
49.	bez nazwy	Pyrnik- Młynkowo	0,5300	16	000579F	
50.	bez nazwy	Pyrnik- Młynkowo	0,3000	59	000581F	
51.	bez nazwy	Pyrnik- Młynkowo	0,2700	68	000582F	
52.	bez nazwy	Pyrnik- Młynkowo	0,0400	89	000583F	
53.	bez nazwy	Pyrnik- Młynkowo	1,3900	198/2	000584F	
54.	bez nazwy	Pyrnik- Młynkowo	0,0390 0,9100	460/12; 146	000586F	
55.	bez nazwy	Pyrnik- Młynkowo	0,6300	301	000588F	
56.	bez nazwy	Pyrnik- Młynkowo	0,1800	322	000589F	
57.	bez nazwy	Pyrnik- Młynkowo	0,0477	474/3	000590F	

58.	bez nazwy	Przewóz	0,64; 0,04; 0,32; 0,0577; 0,05; 0,70; 0,35; 0,4189	98/3; 96; 97/3; 103; 101; 98/2; 102/1; - obręb Przewóz, 922/1- obręb Bojadła	000597F;	
59.	Bez nazwy	Przewóz	0,2118; 0,1537; 0,3756;	73/2; 100/2; 99; - obręb Przewóz,	000598F	

1. Droga nr 000506F ul. Masarska



2. Droga 000507F ul. Boczna

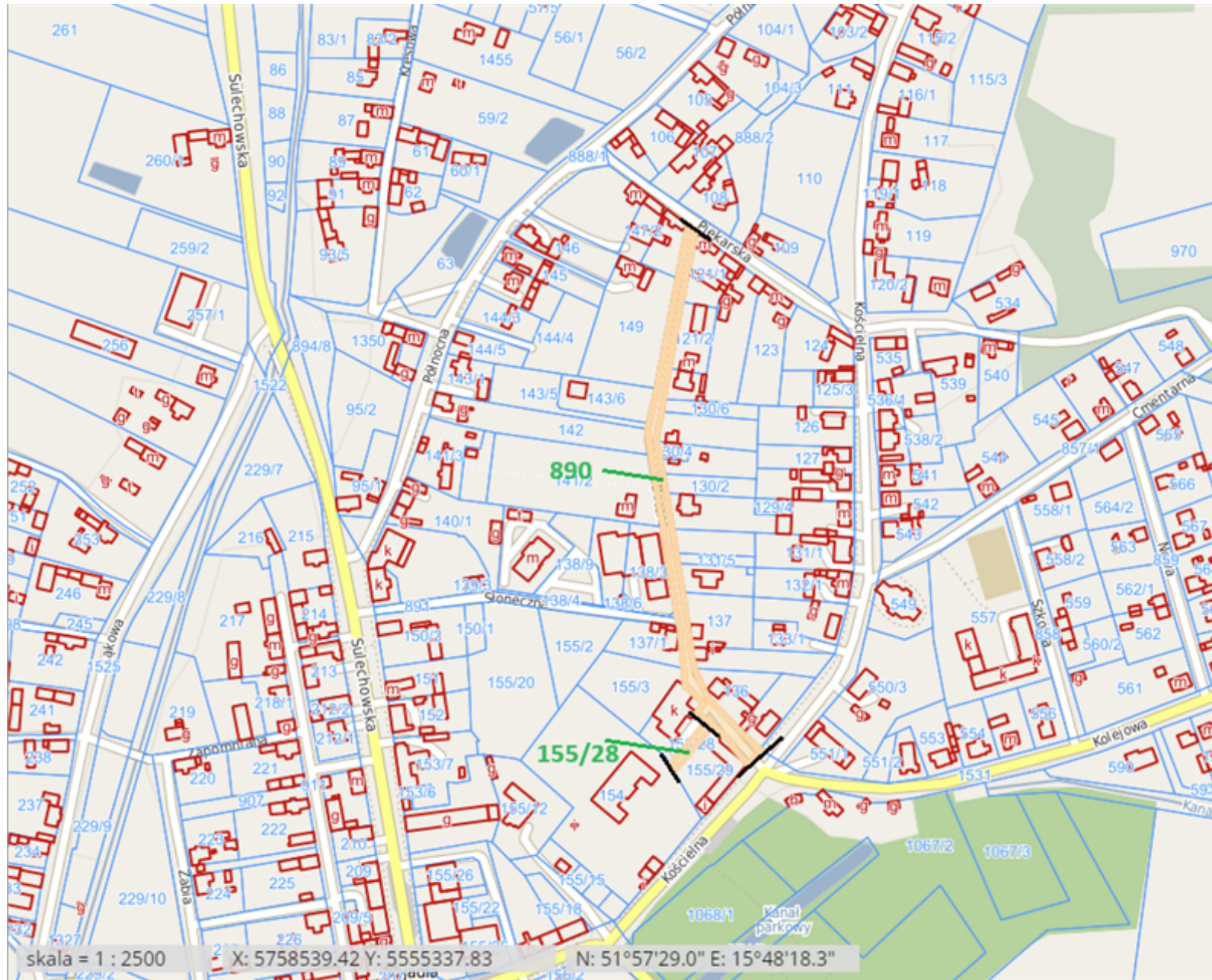

4. Droga 000509F ul. Słoneczna

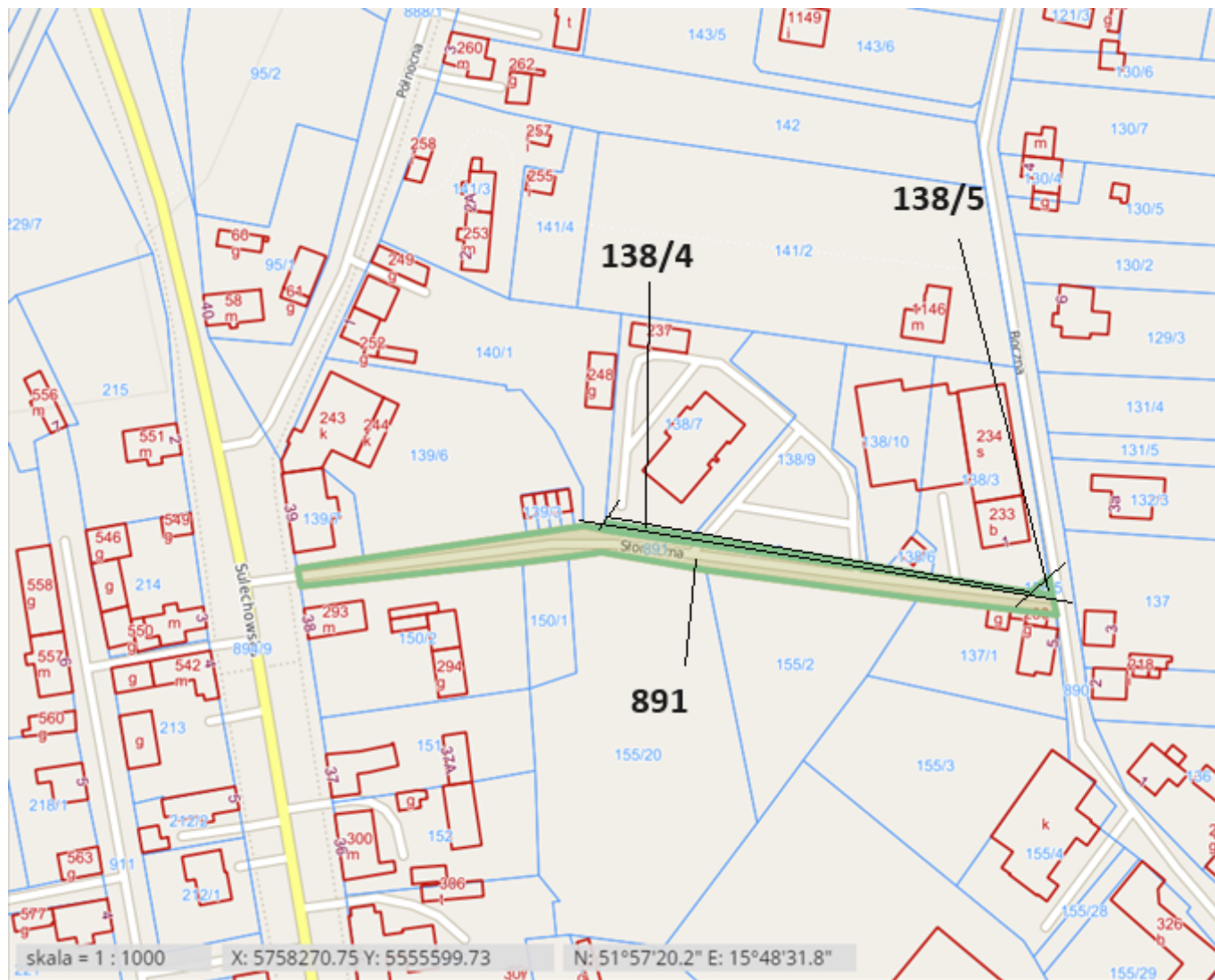

5. Droga 000510F ul. Żabia

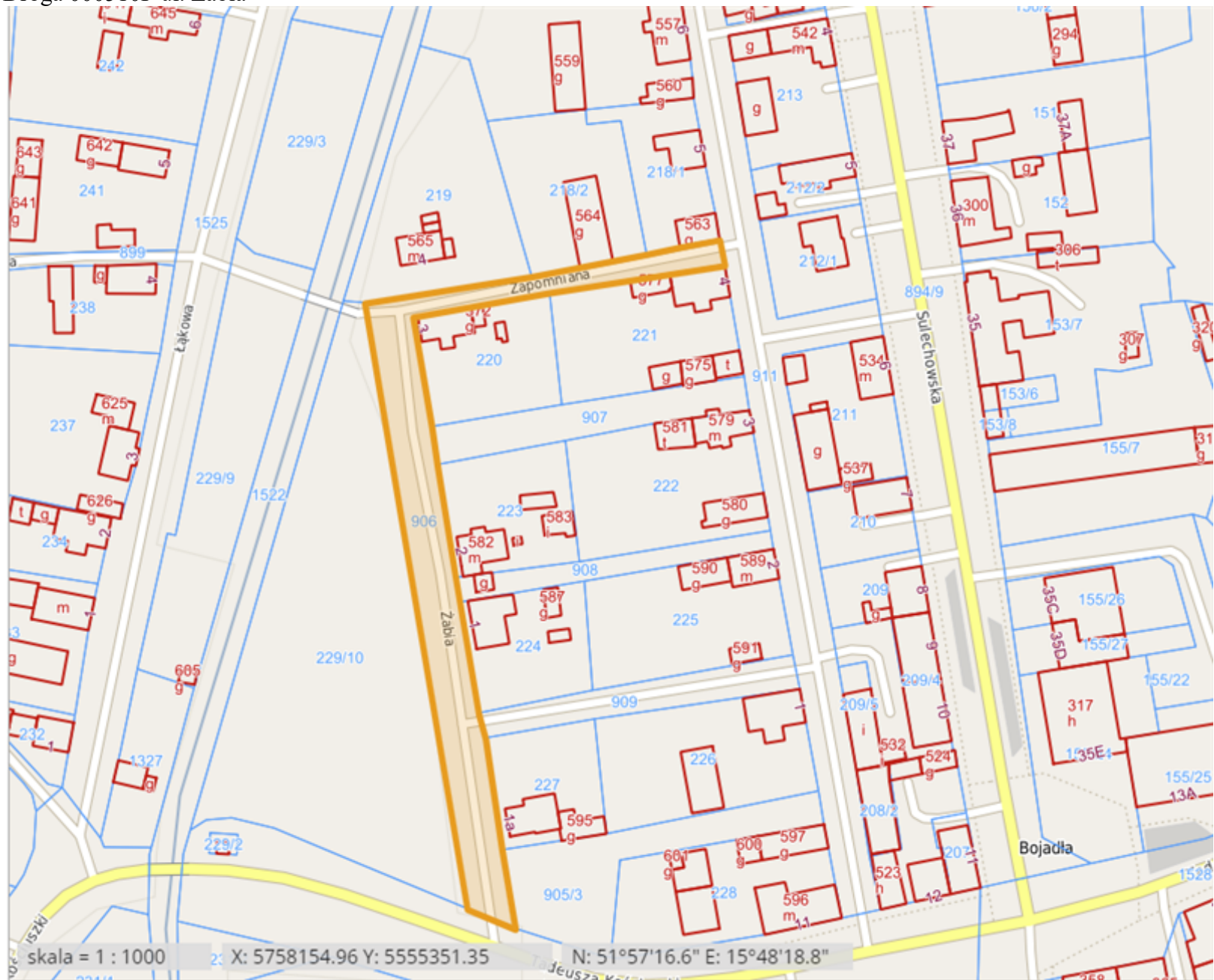

6. Droga 000511F ul. Piekarska

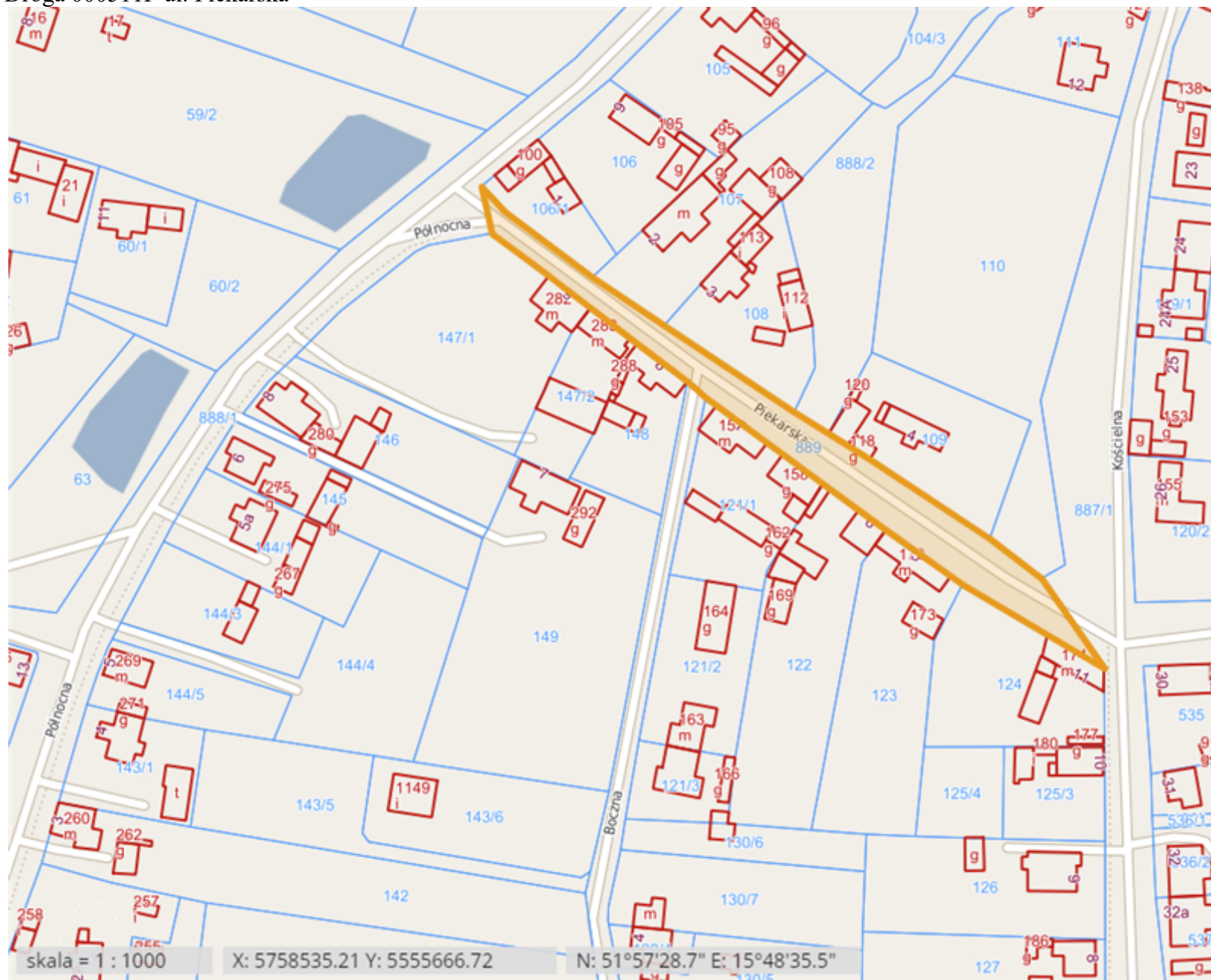

7. Droga 000512F ul. Cmentarna

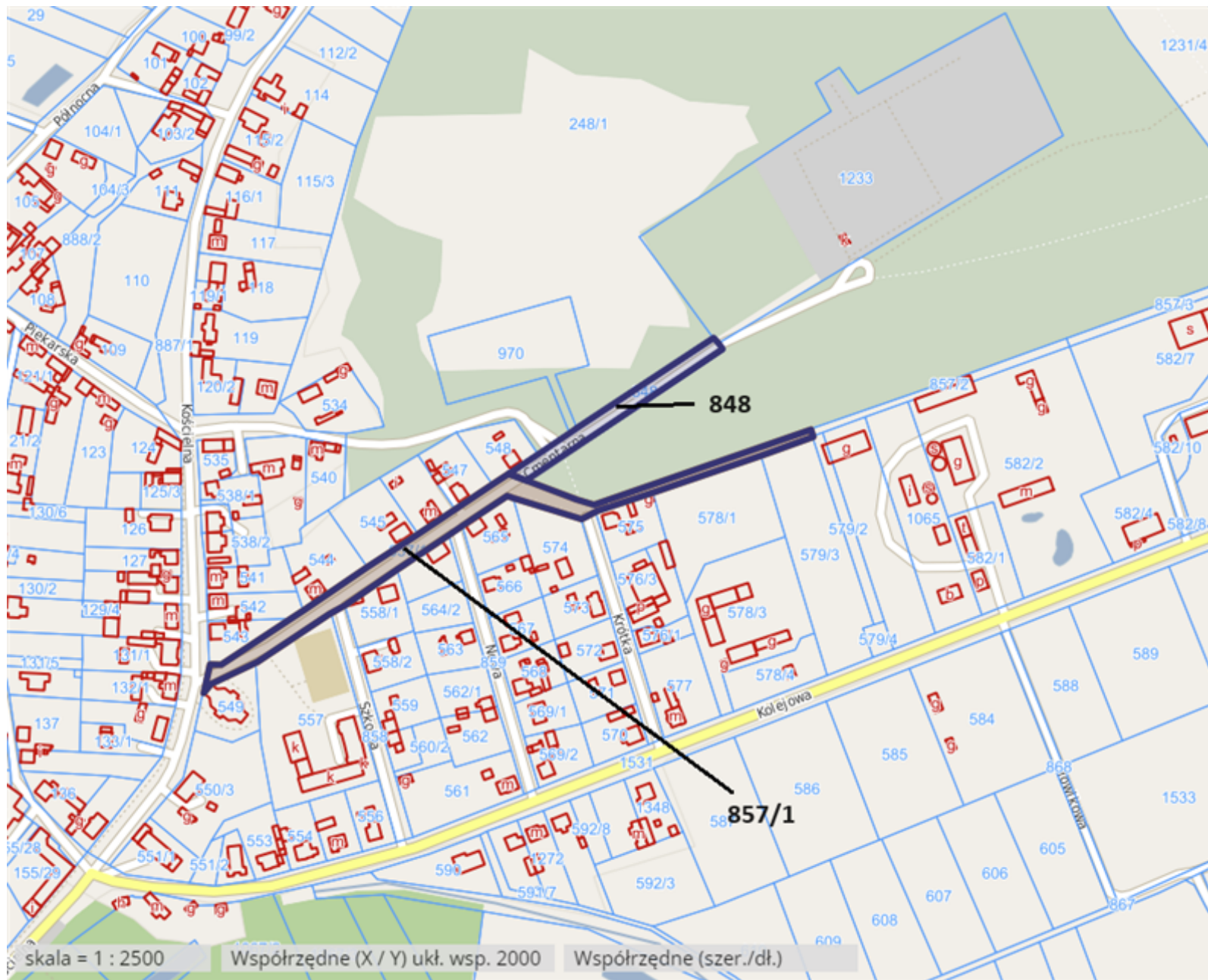

8. Droga 000513F ul. Szkolna

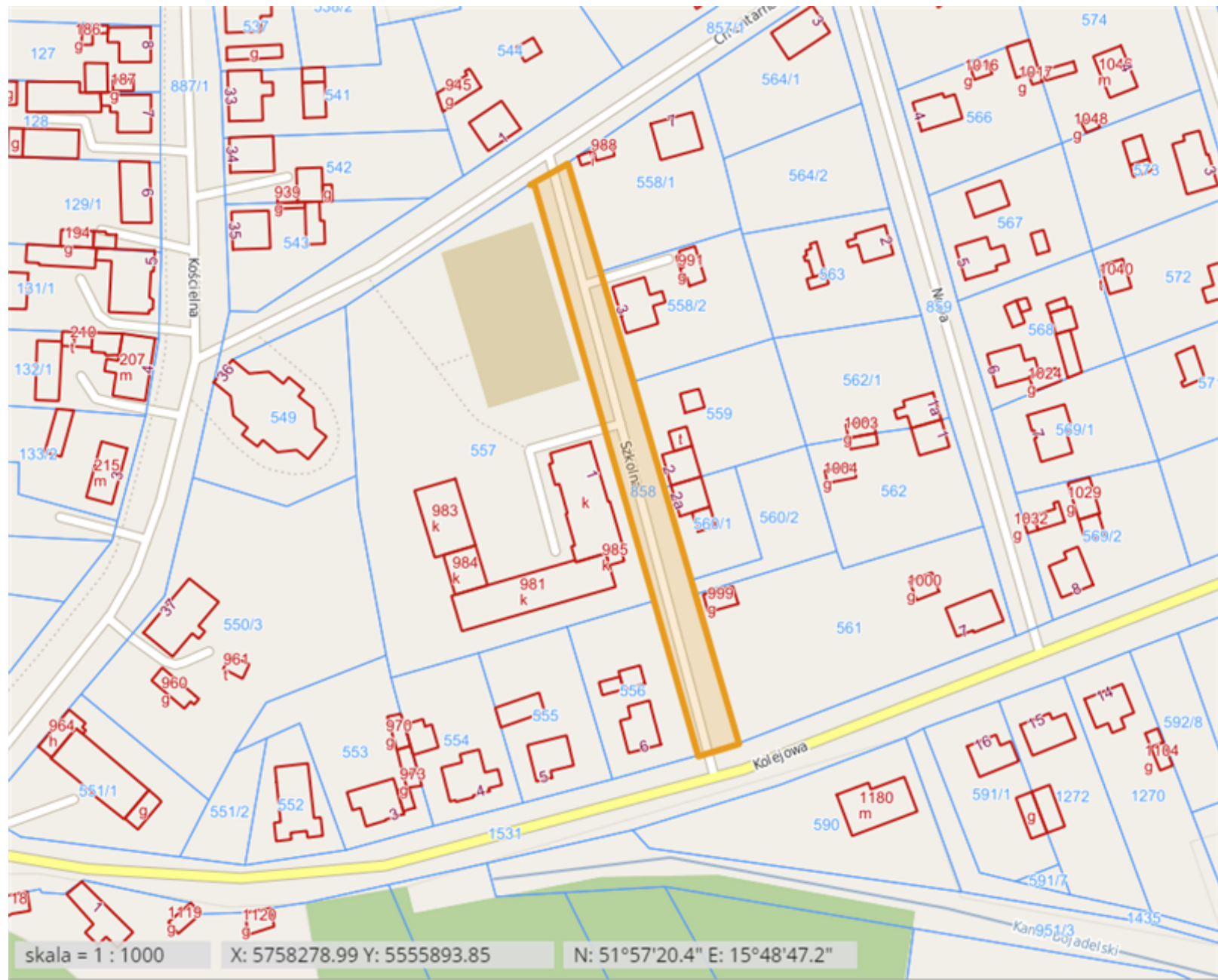

10. Droga 000517F ul. Kresowa

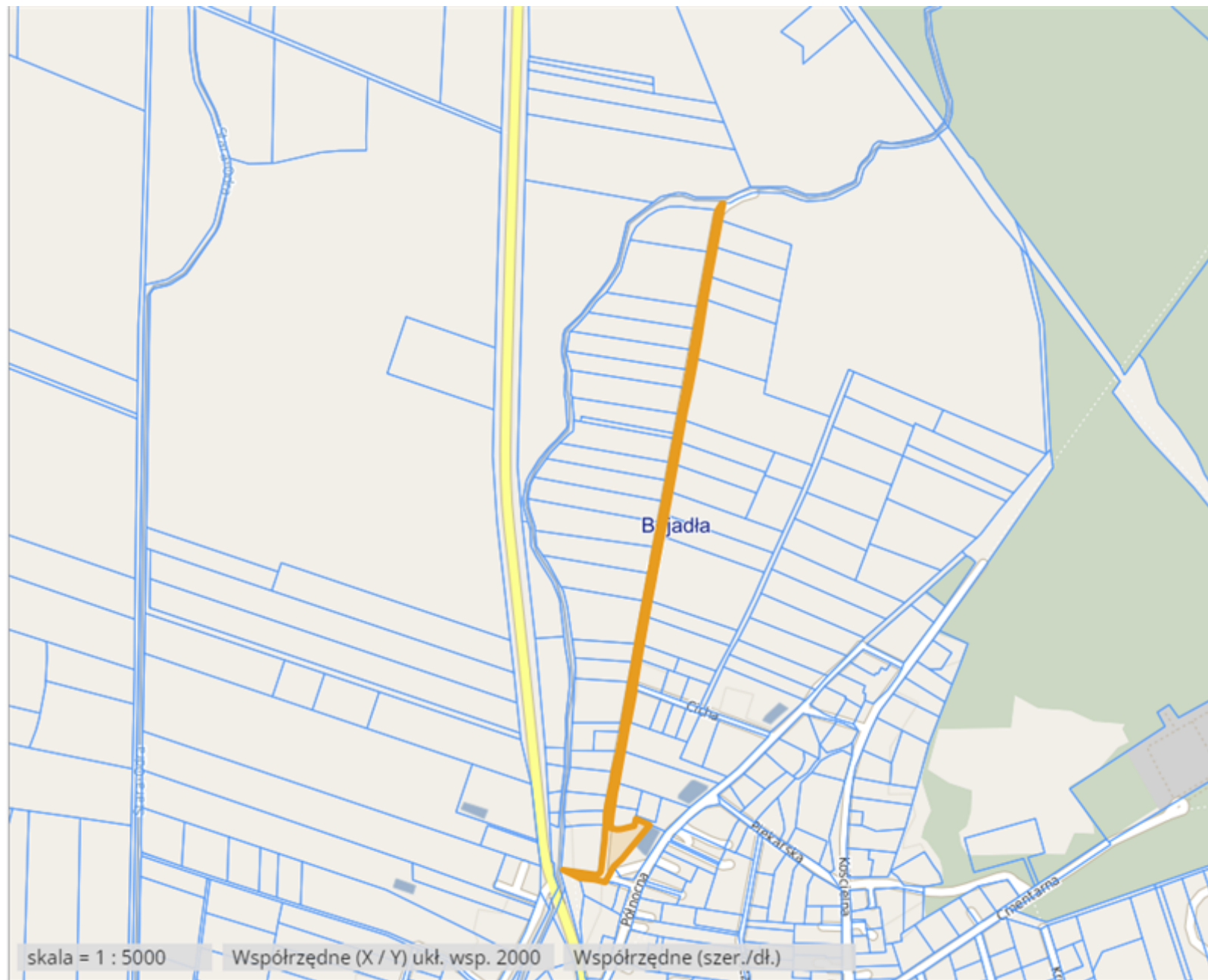

11. Droga nr 000518F ul. Kościelna



12. Droga 000522F ul. Bezludna

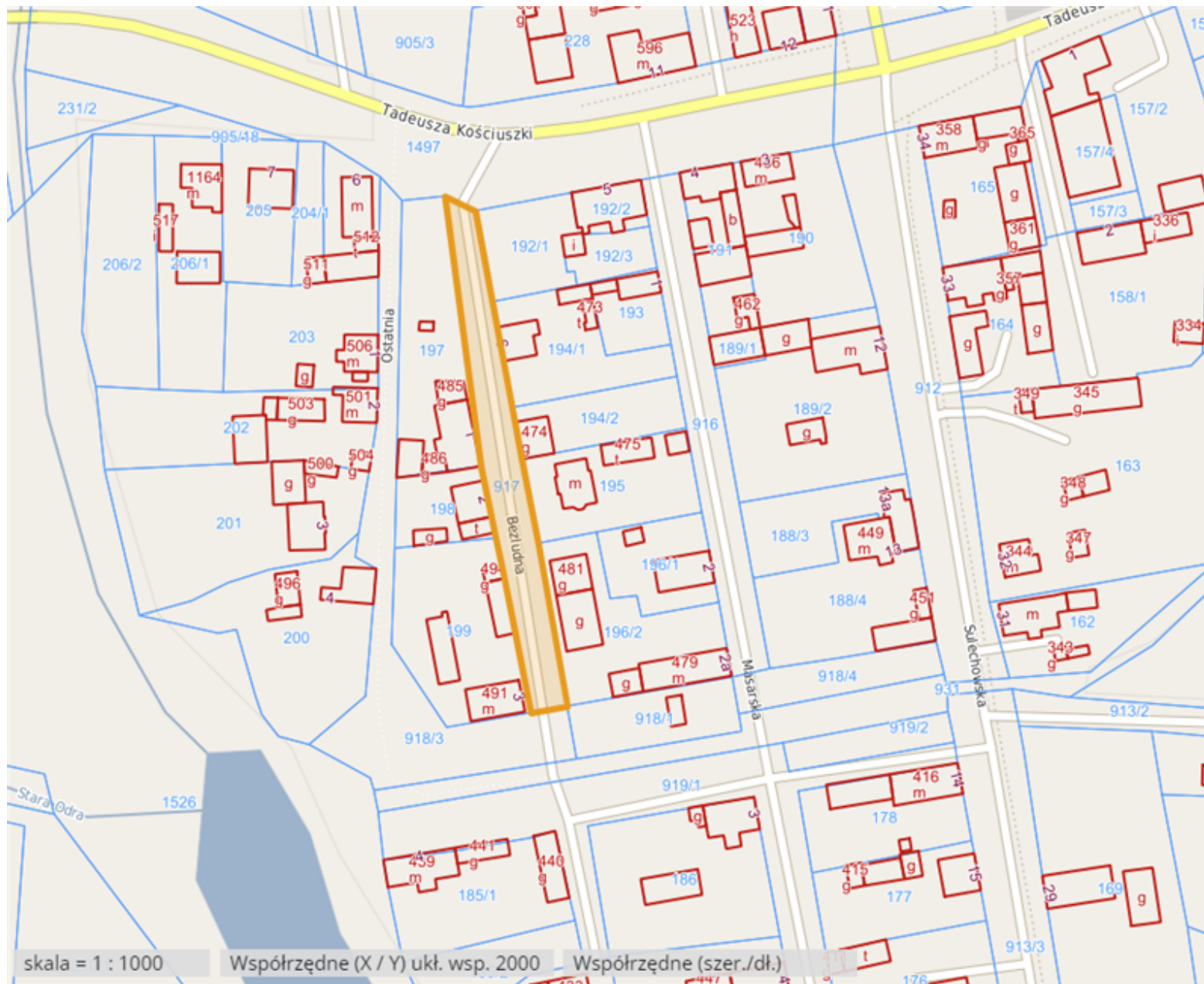

13. Droga 000523F ul. Parcelowa

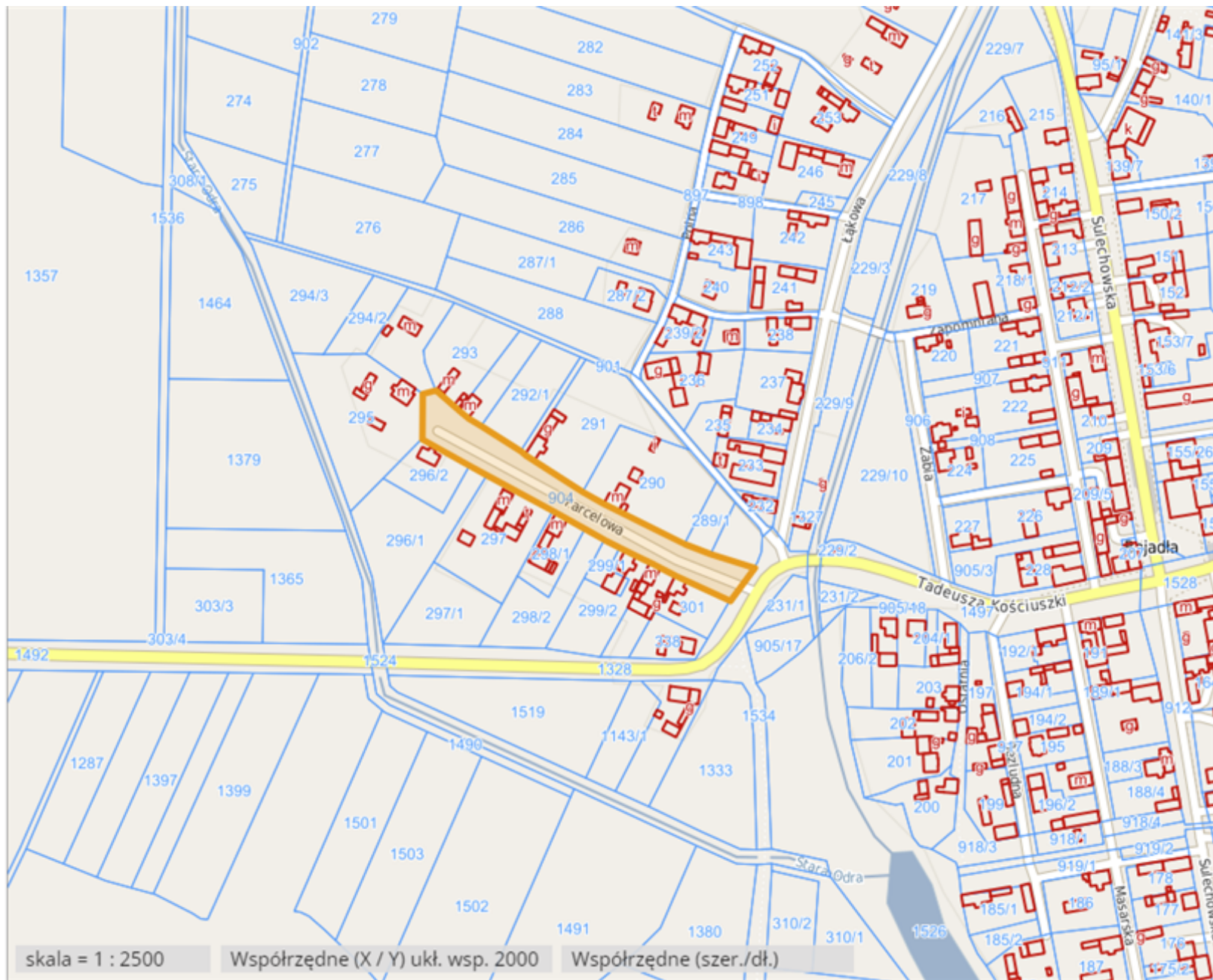

14. Droga 000524F ul. Ostatnia

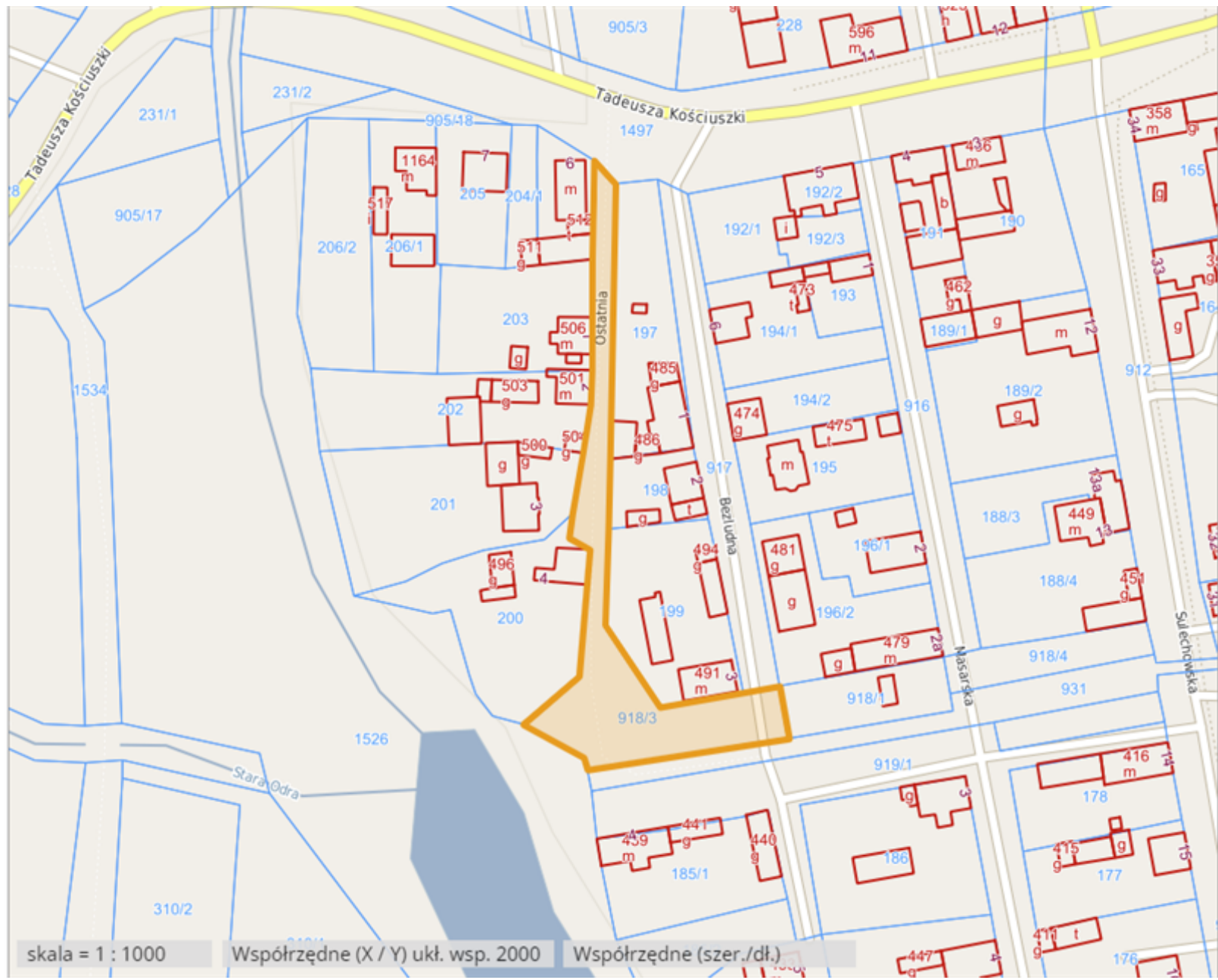

15. Droga 000525F ul. Krótka

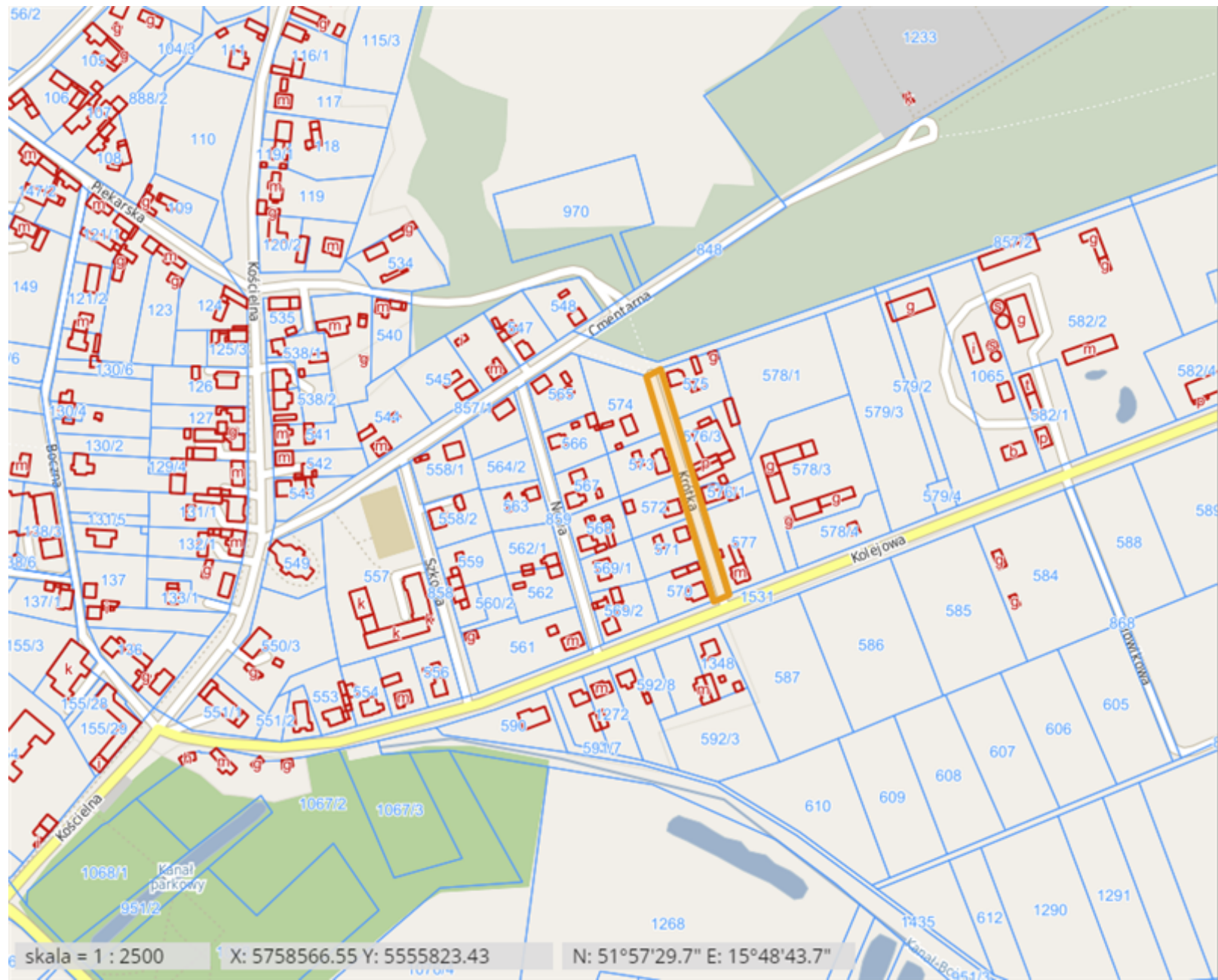

16. Droga 000526F ul. Nowa

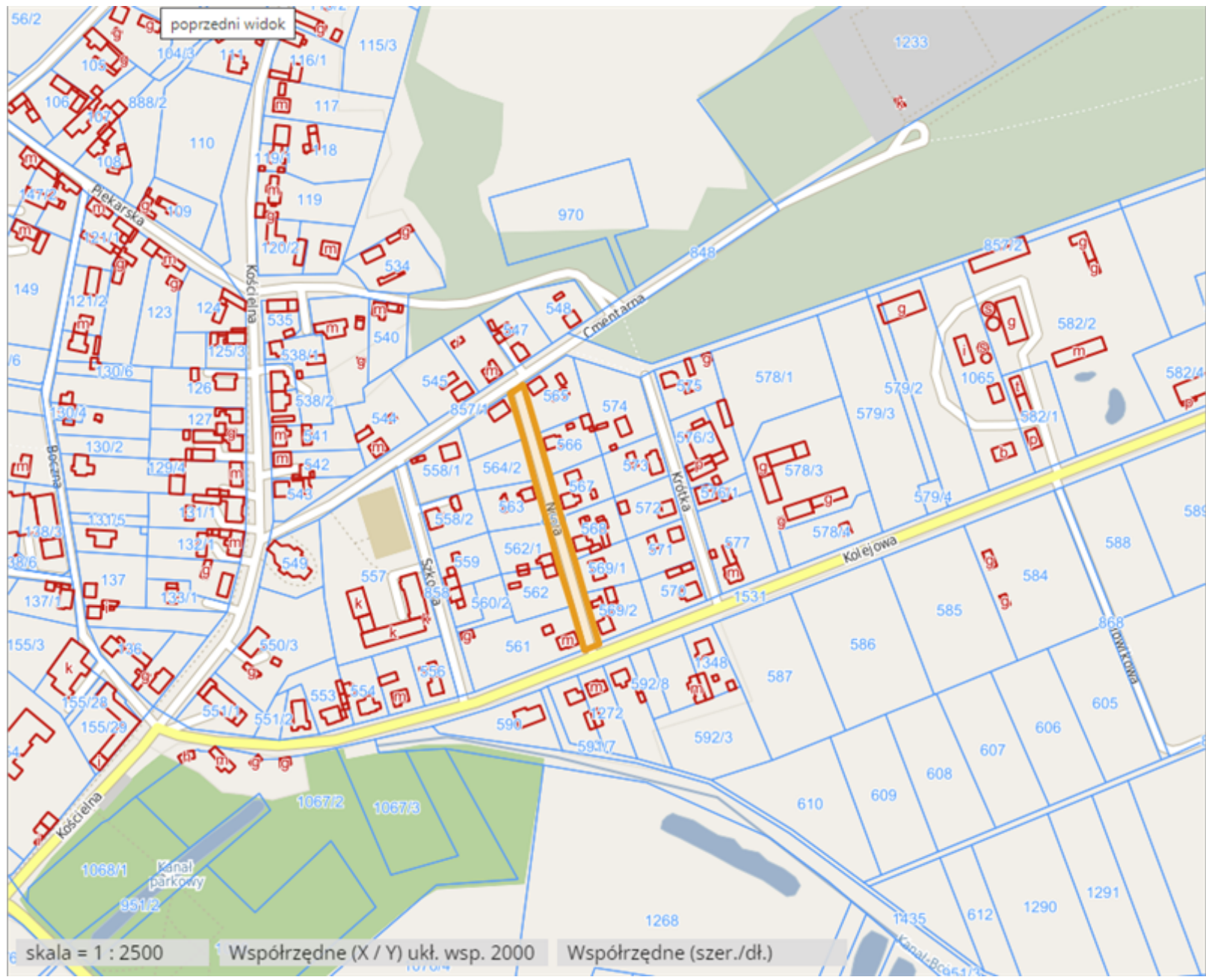

17. Droga 000529F ul. Sulechowska

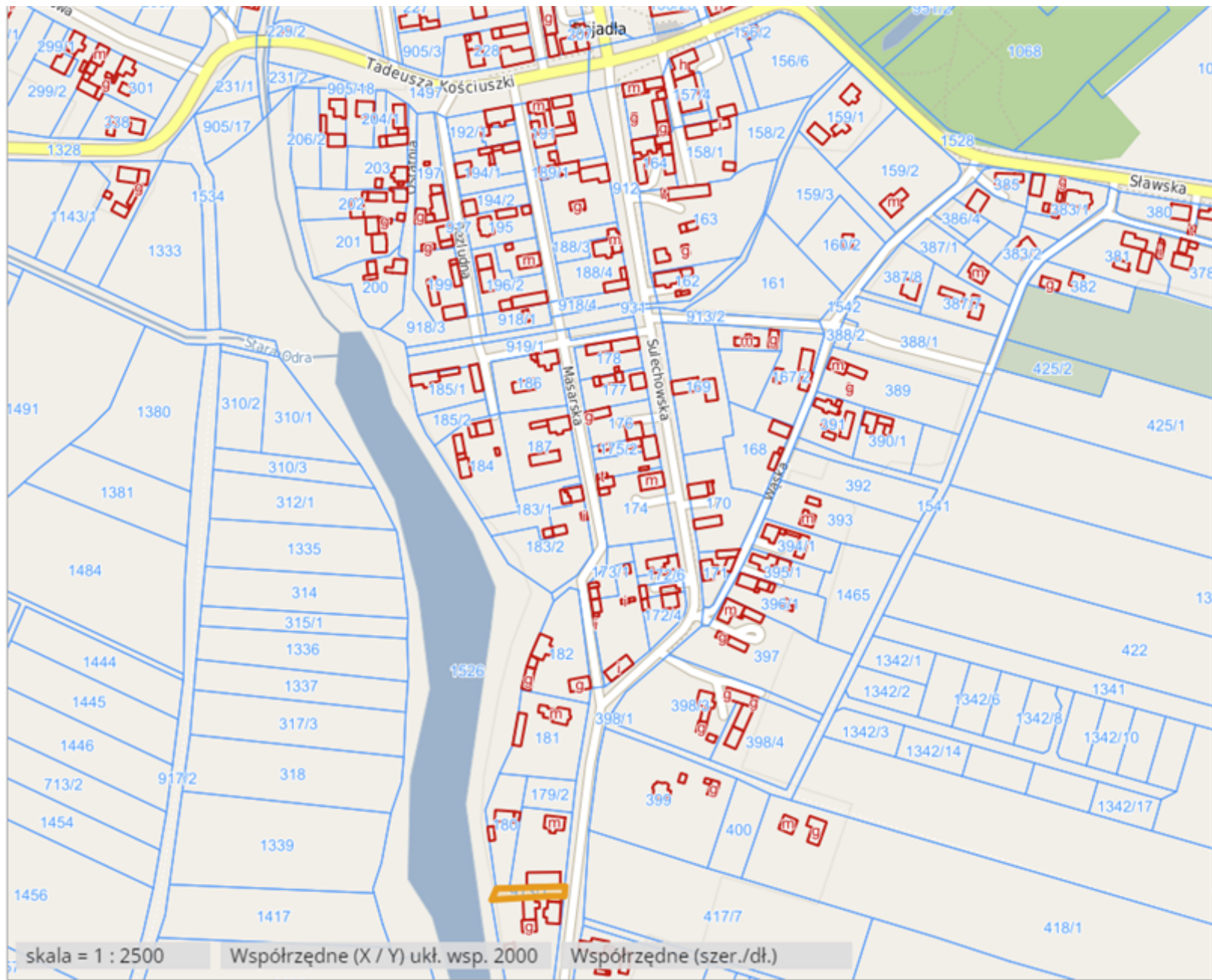

18. Droga 000533F ul. Kościuszki

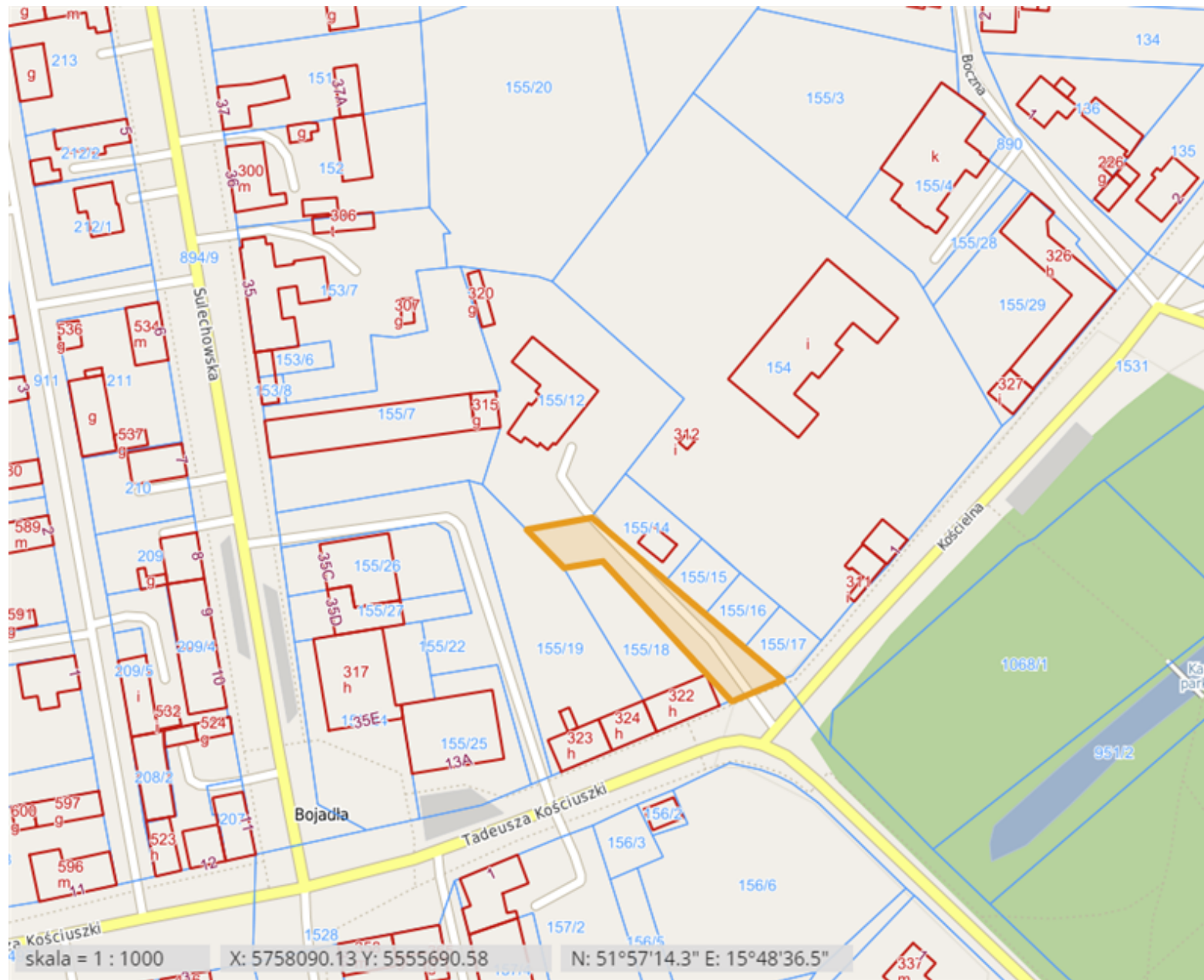

19. Droga 000540F ul. Polna

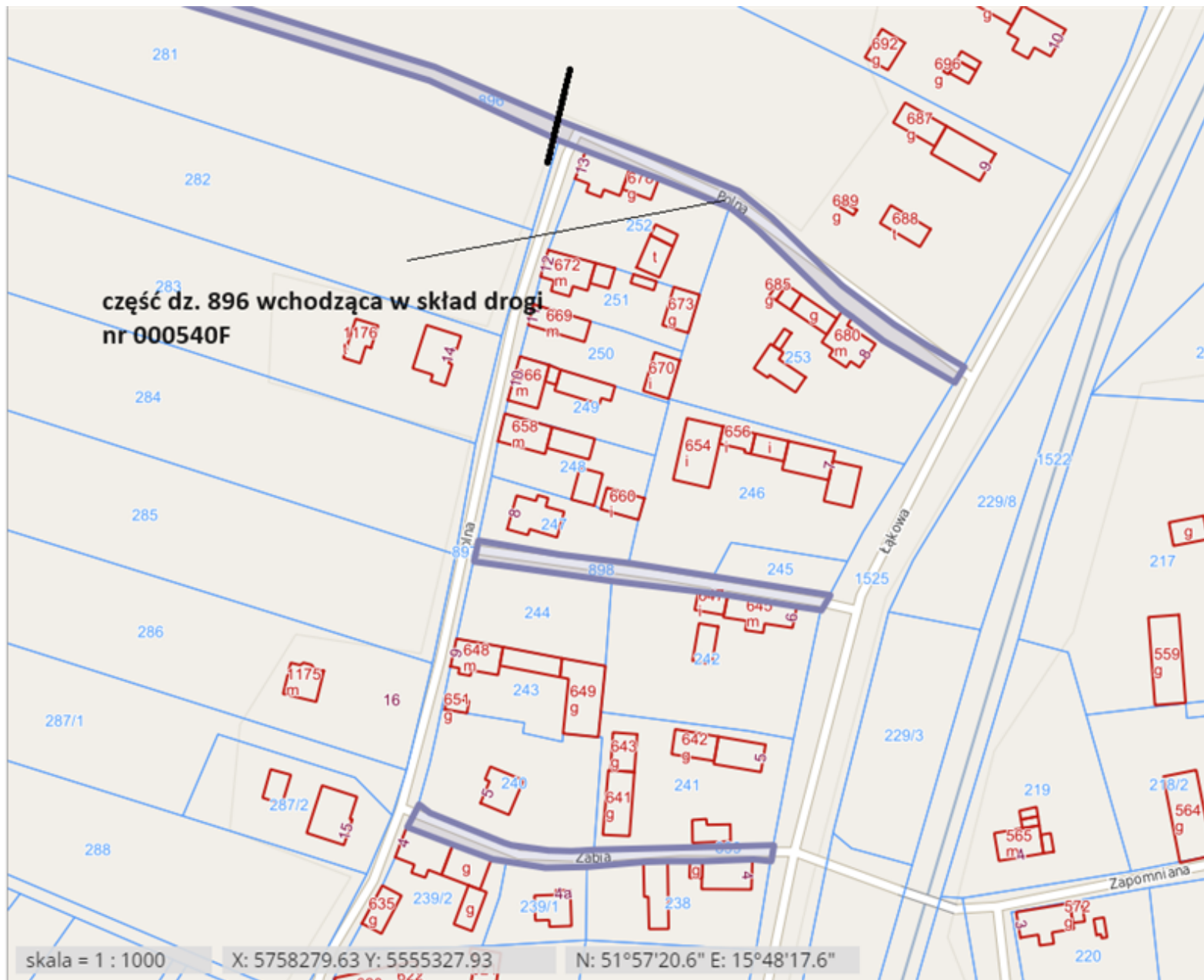

20. Droga 000530F

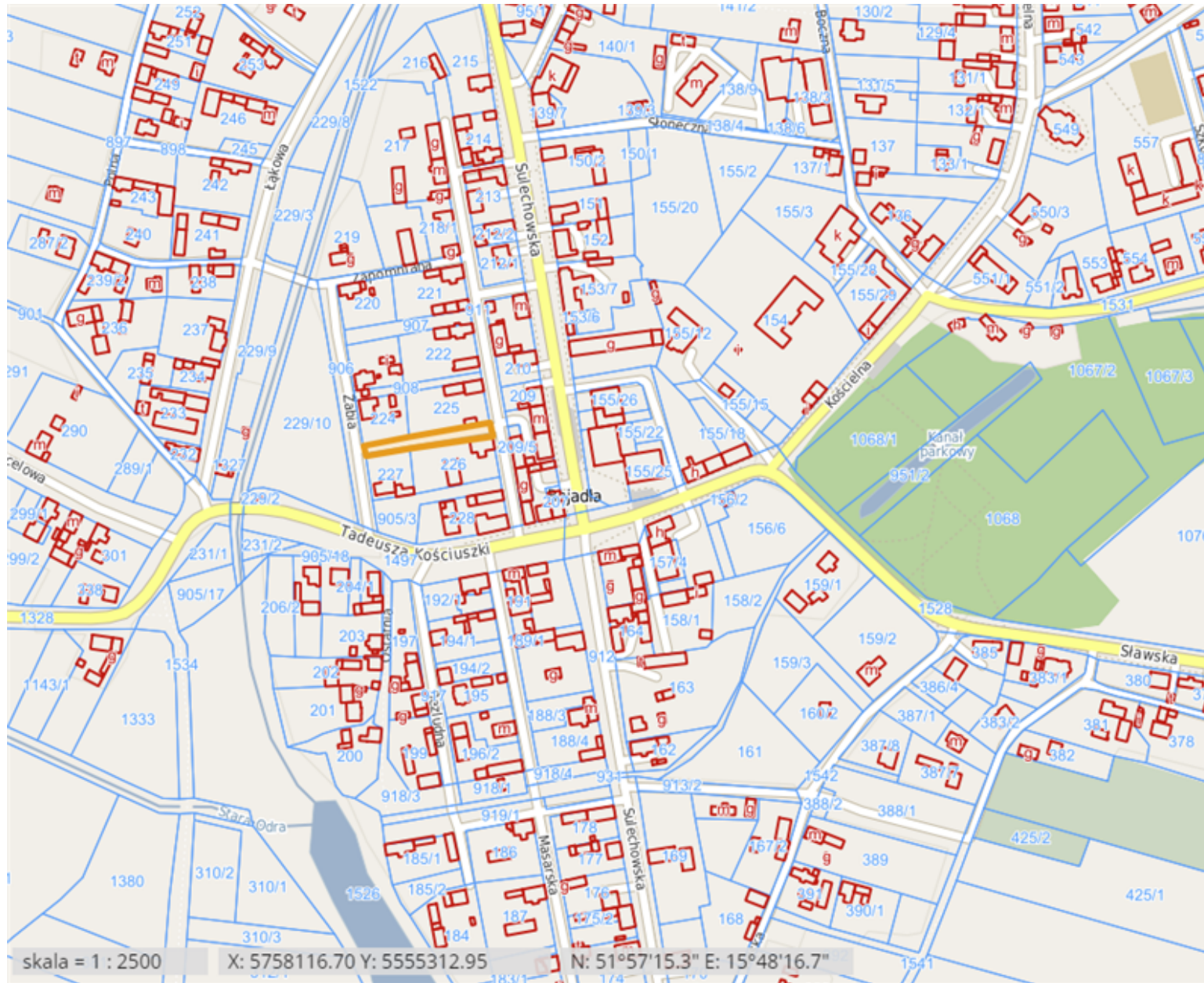

21. Droga 000535F

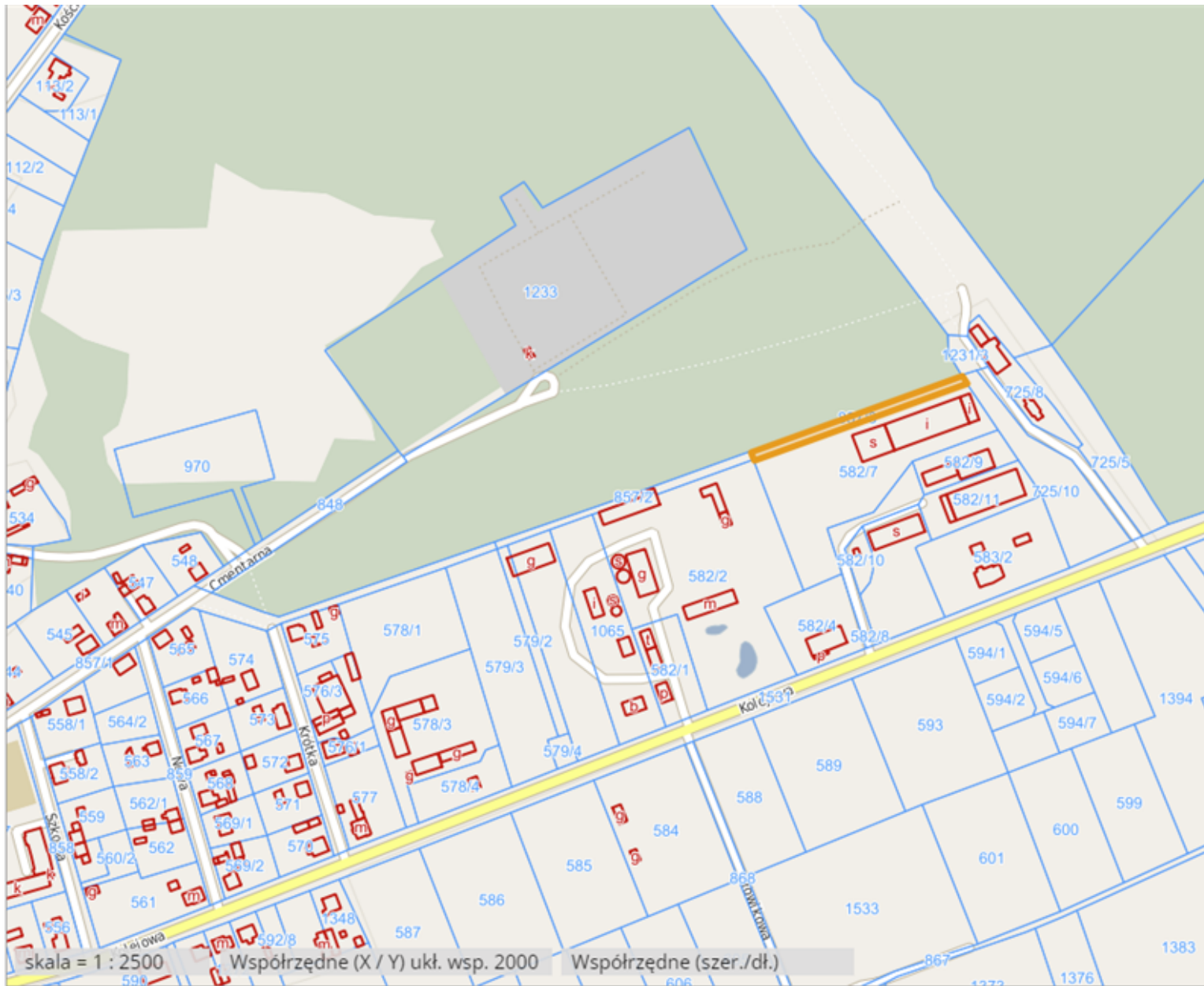

22. Droga 000543F ul. Bolesława Chrobrego Klenica

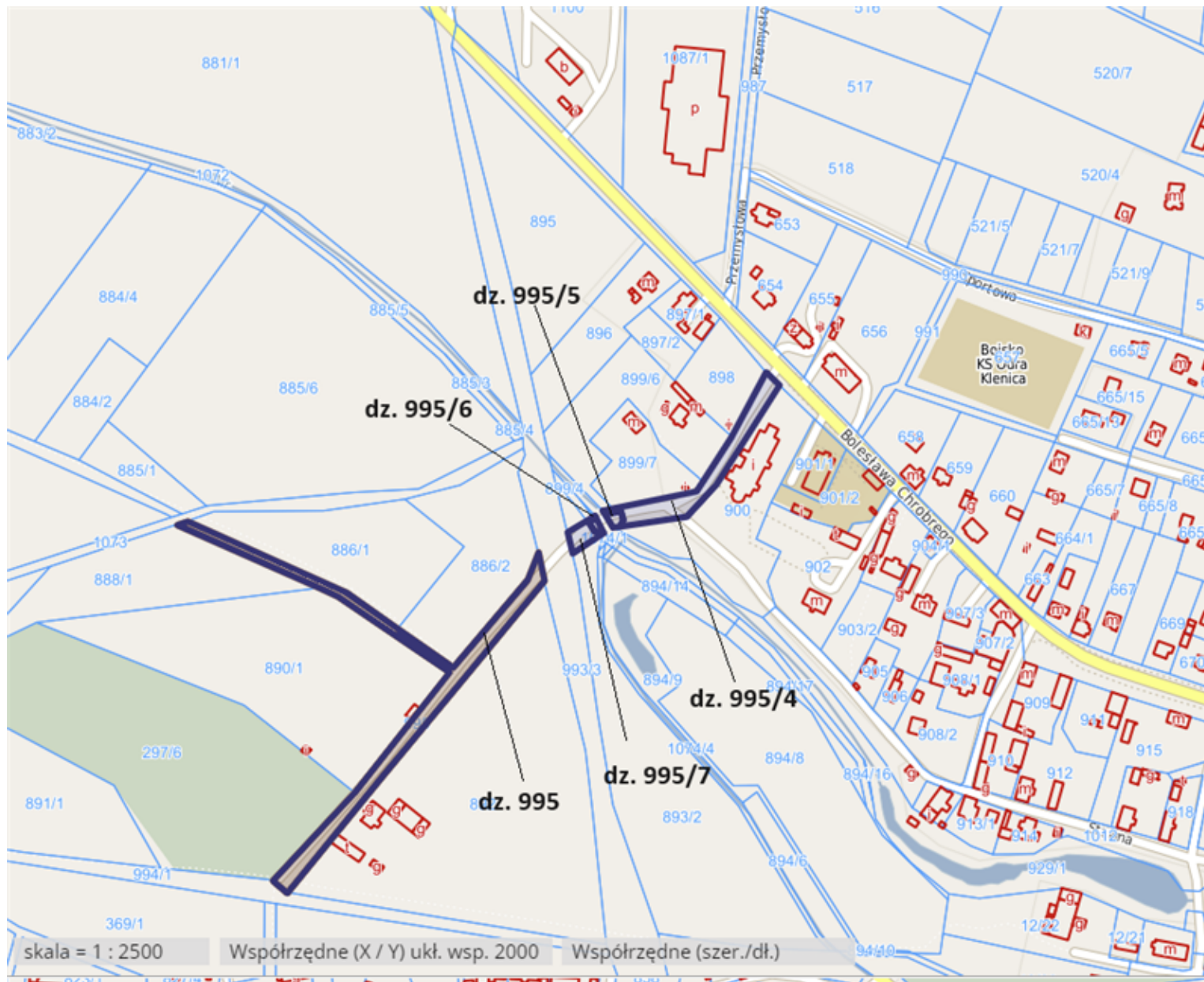

23. Droga 000544 F ul. Kręta

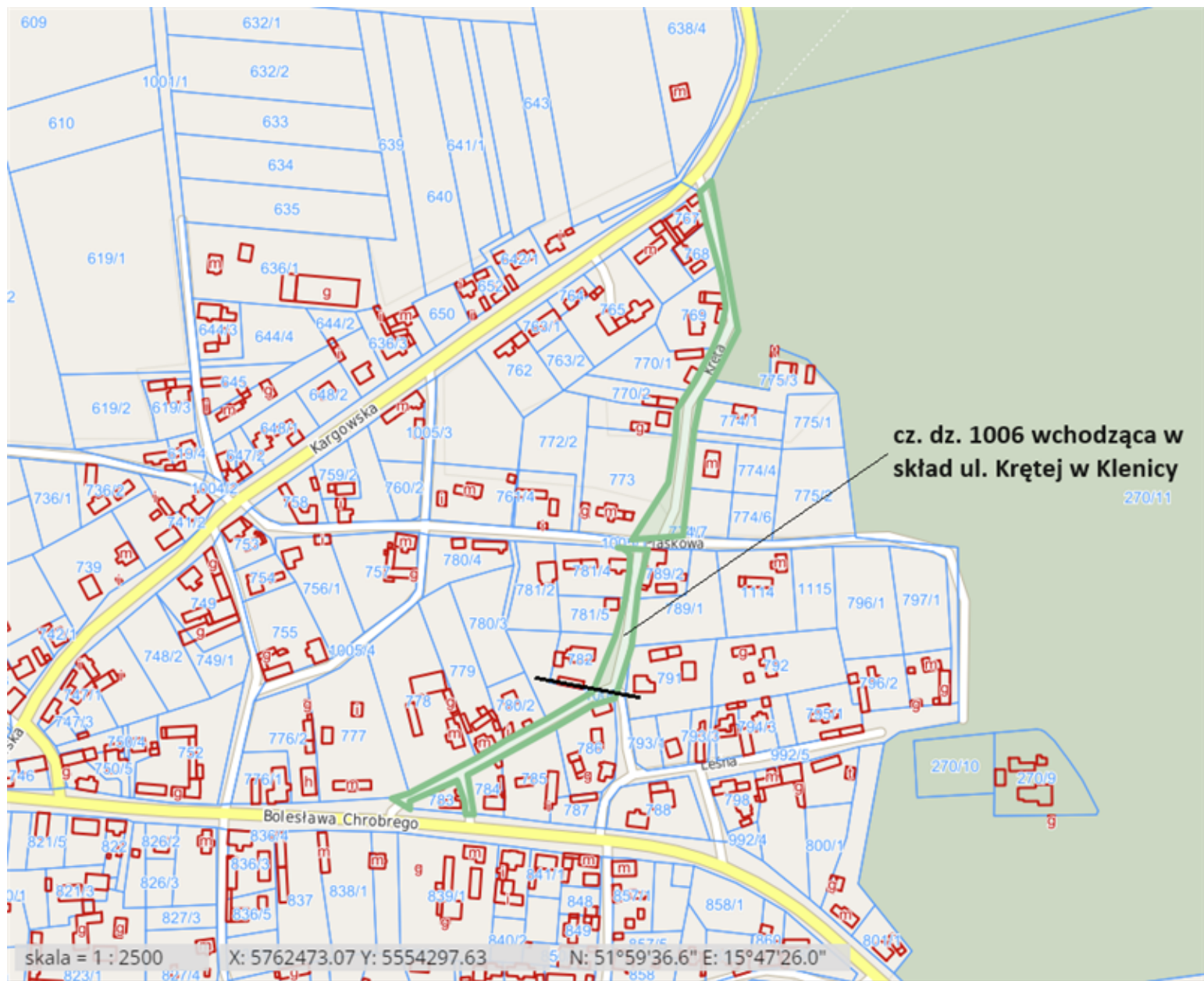

24. Droga 000546F ul. Piaskowa

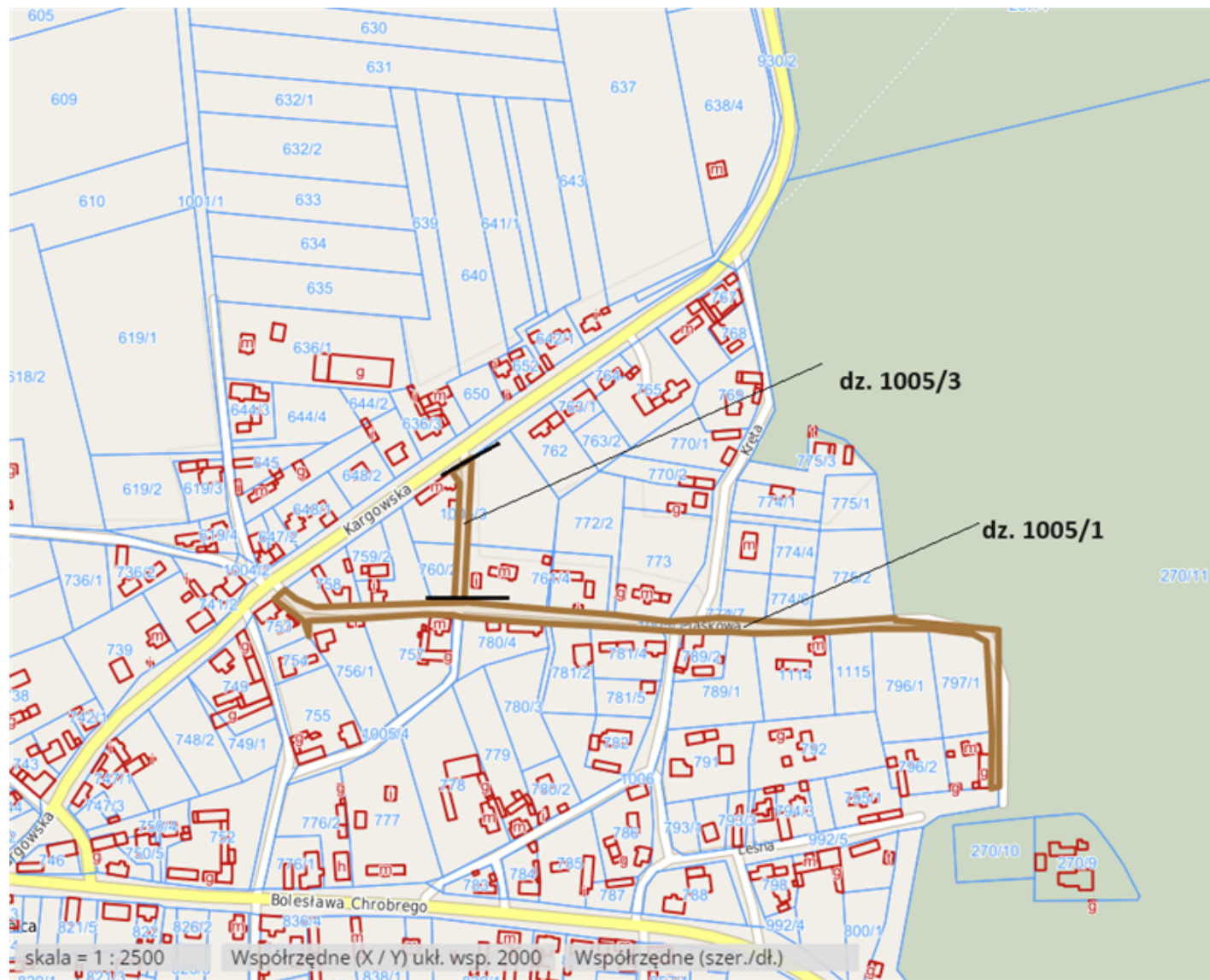

25. Droga 000547F ul. Podwalna

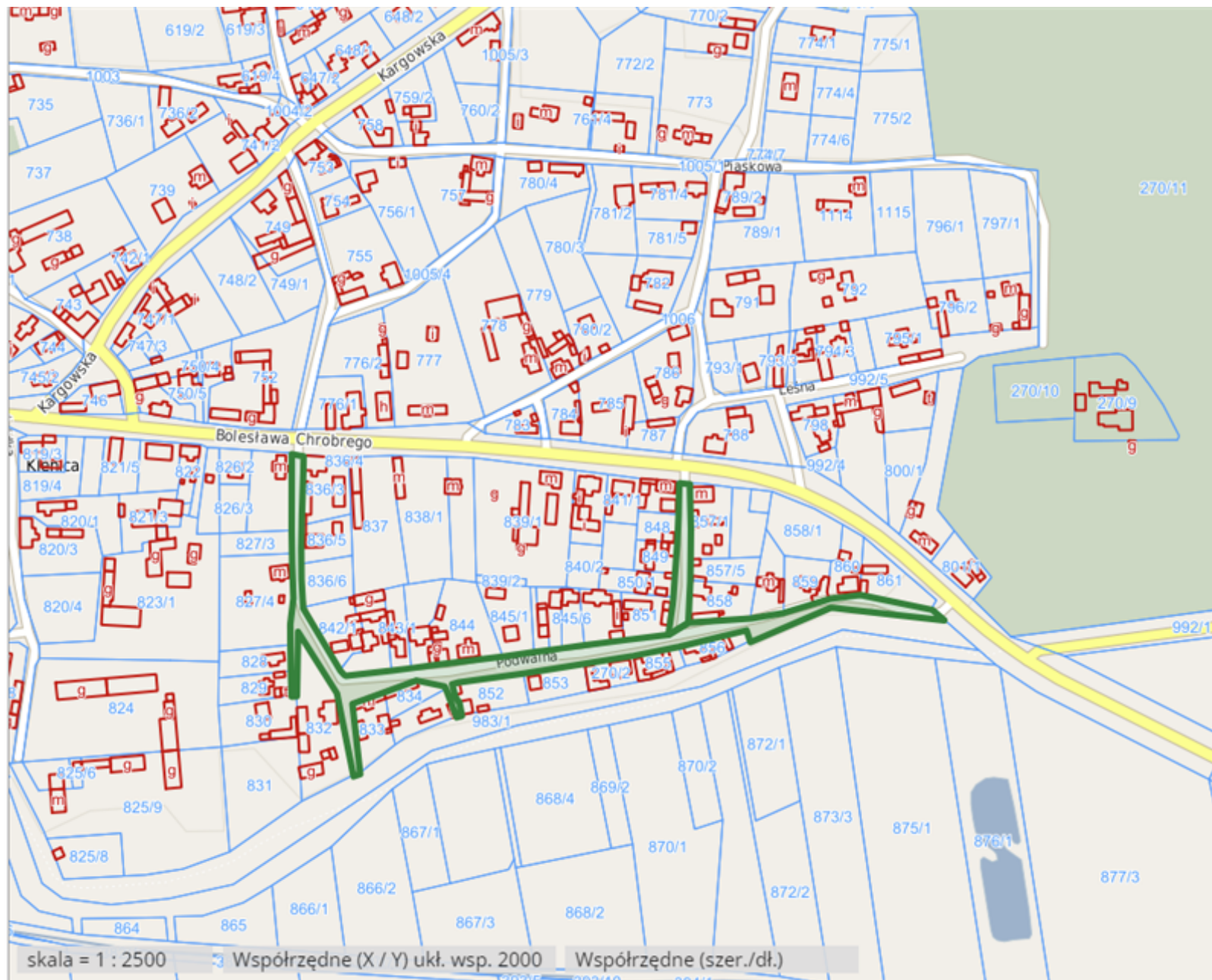

26. Droga 000548F ul. Stawna

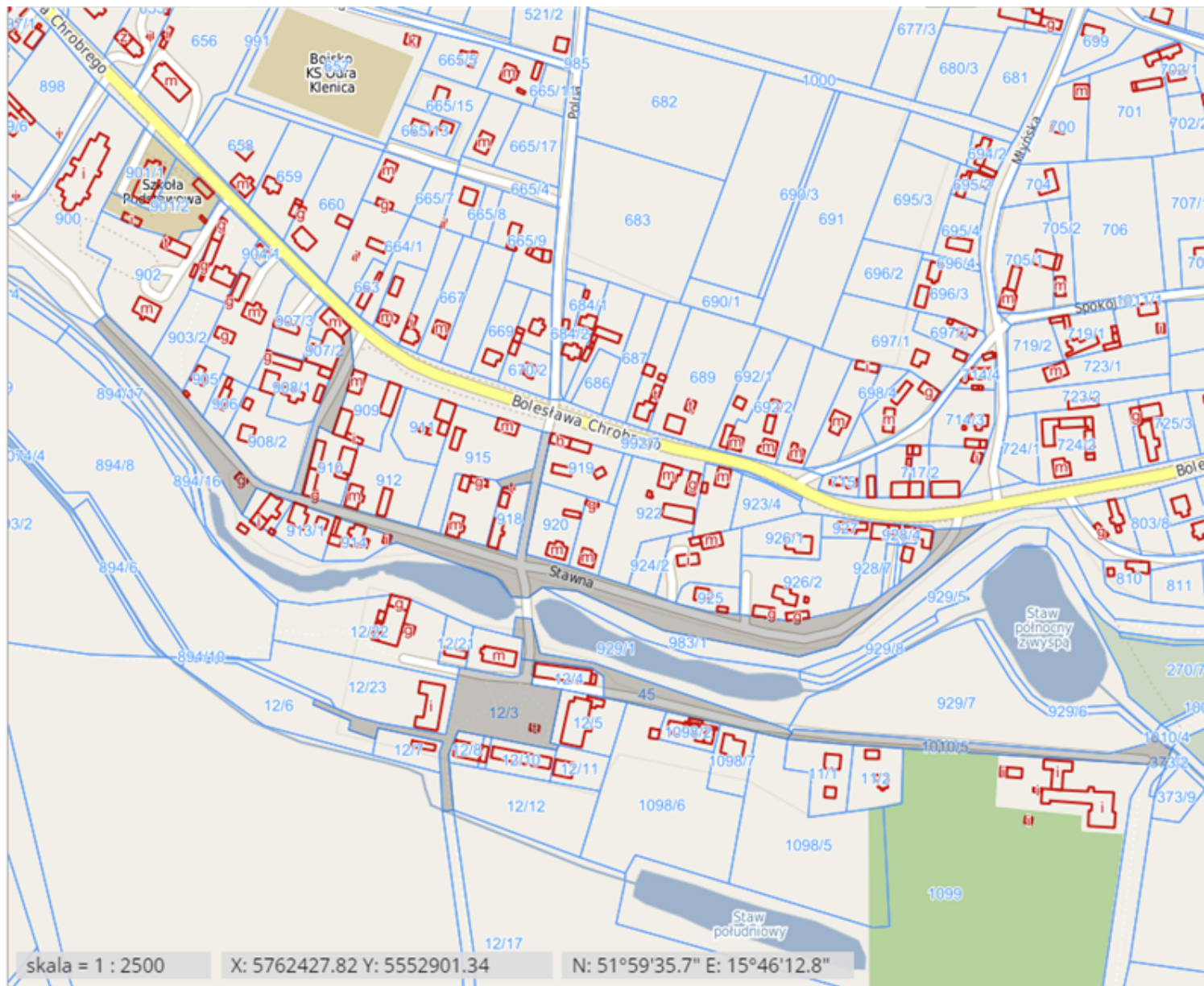

27. Droga 000549F ul. Poprzeczna

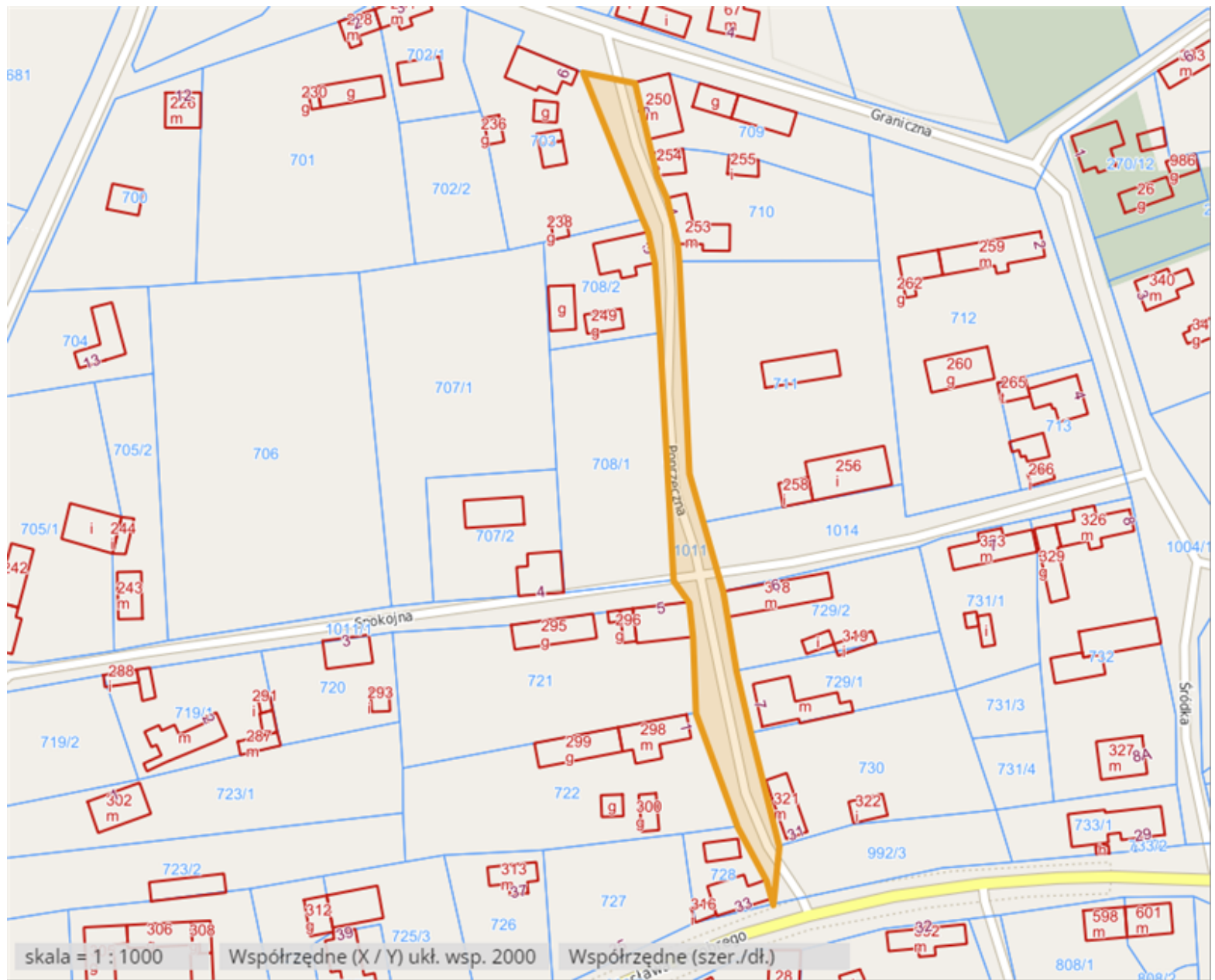

28. Droga 000550F ul. Spokojna

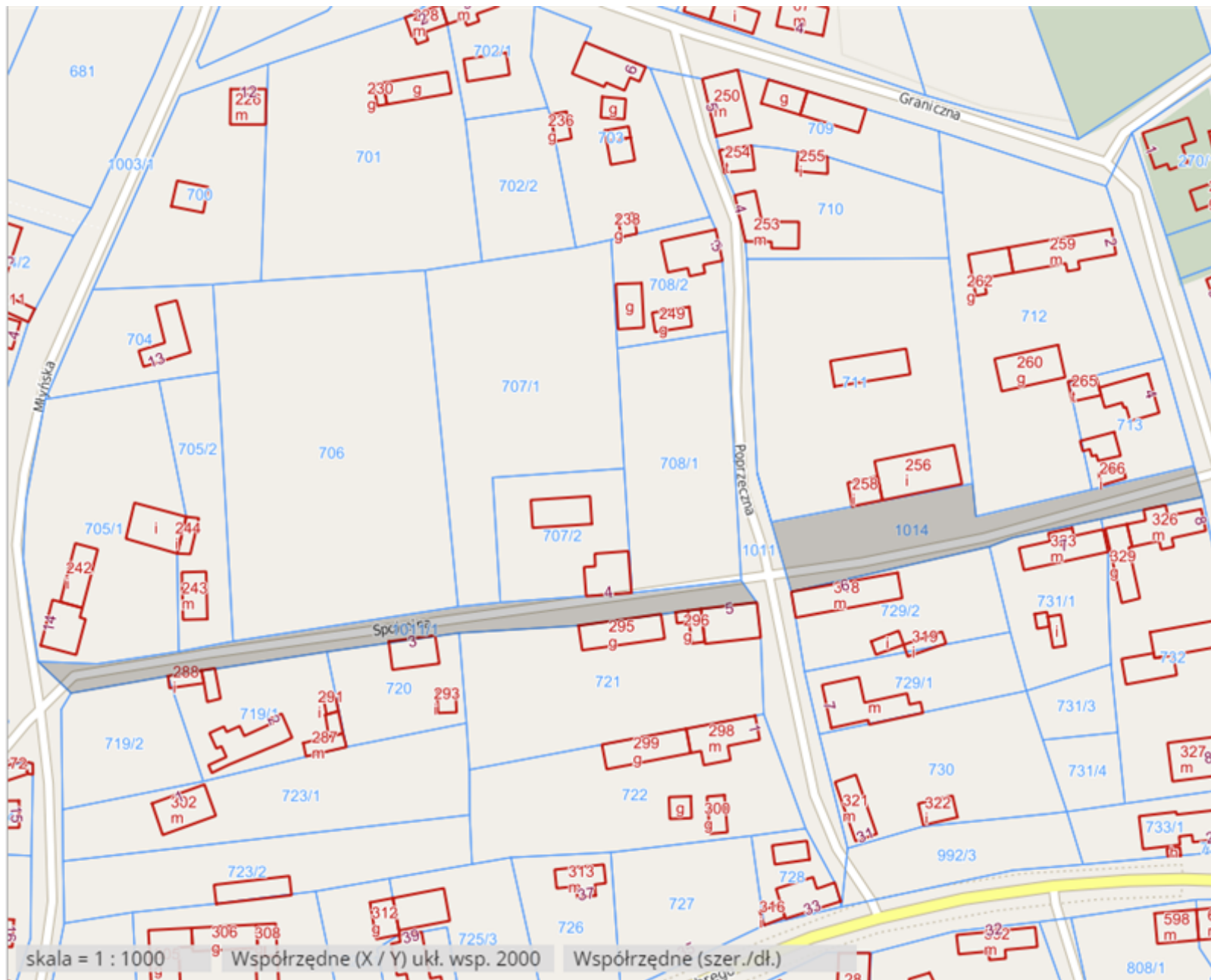

29. Droga 000552F ul Leśna

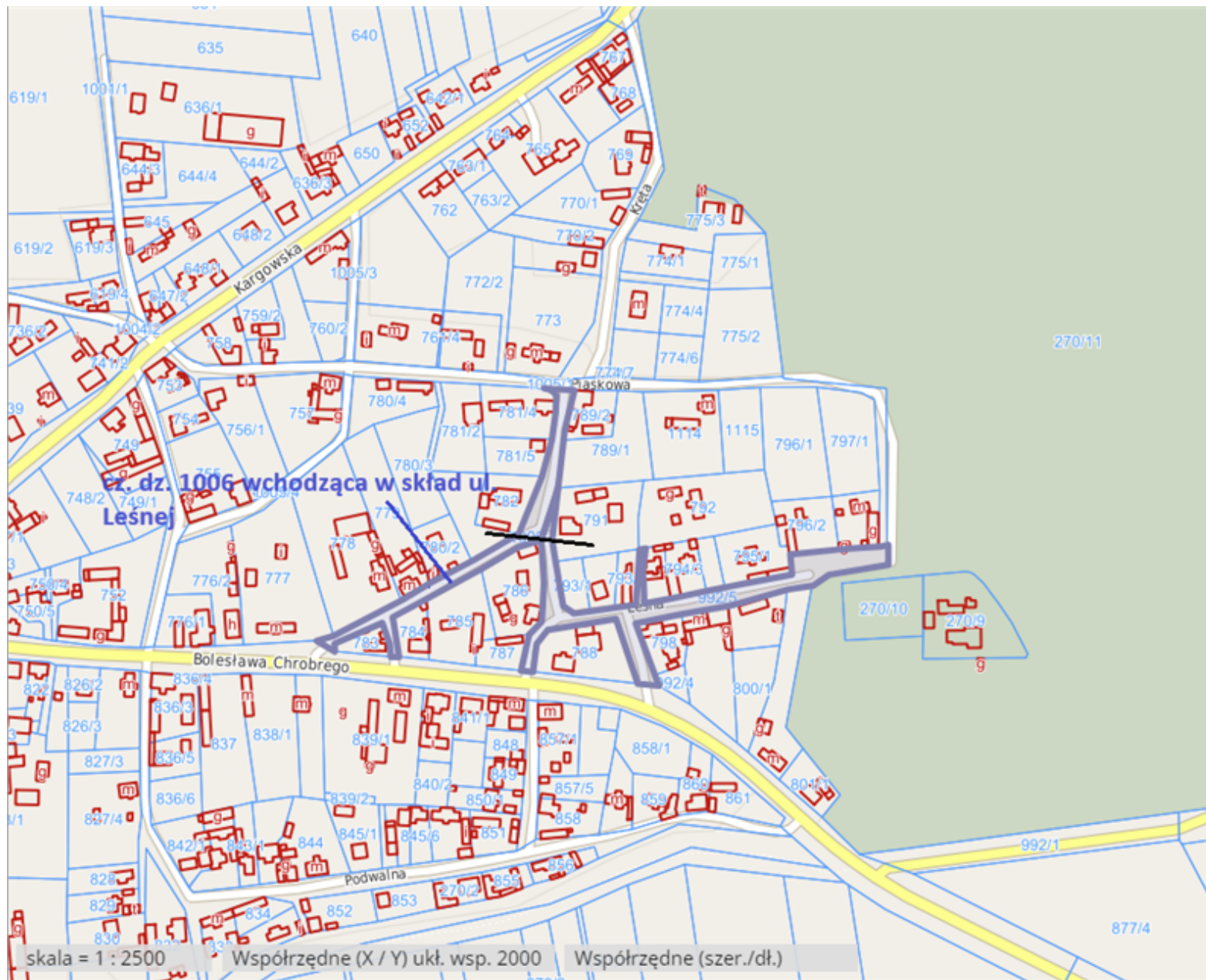

30. Droga 000554F ul. Sportowa

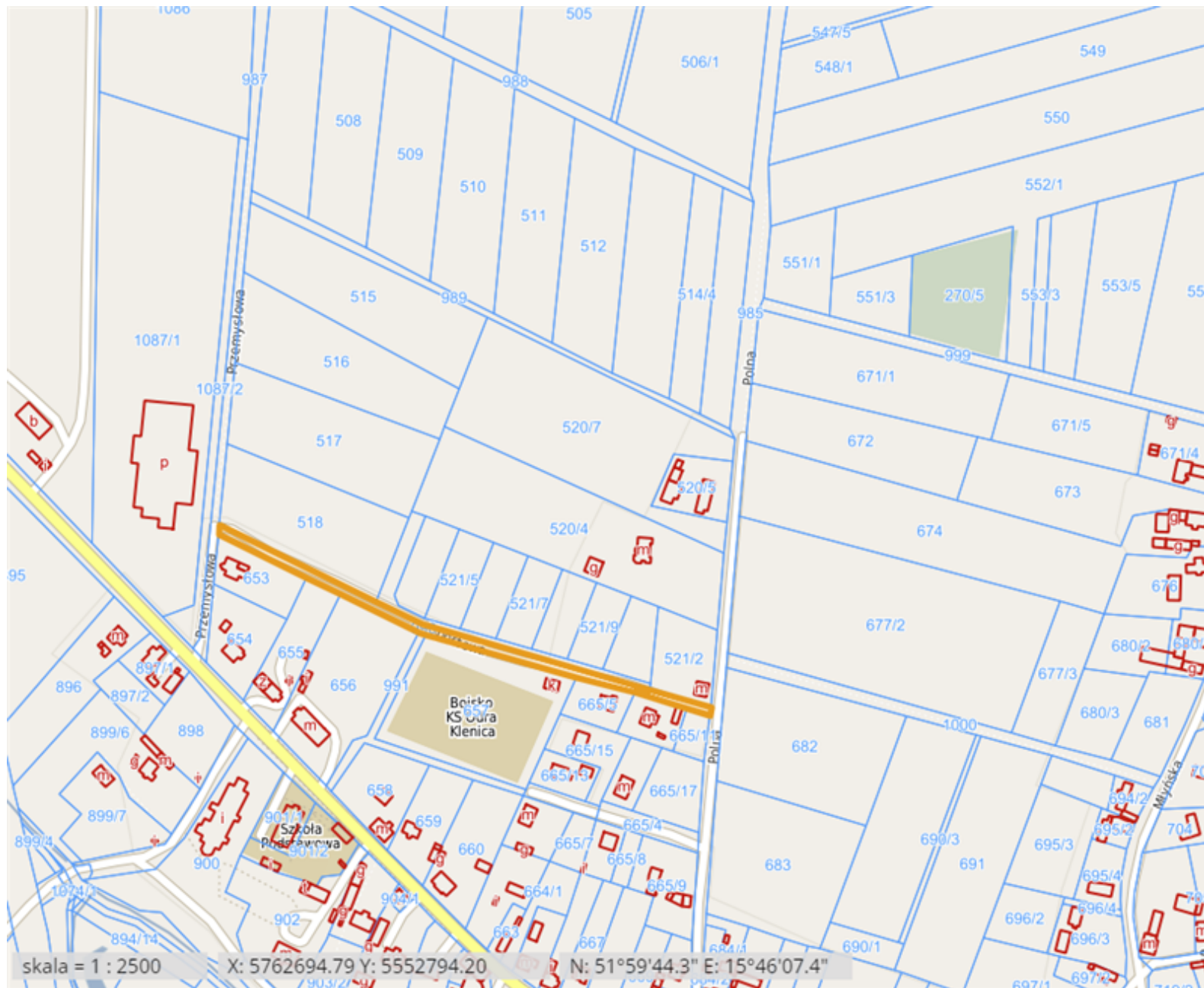

31. Droga 000555F ul. Przemysłowa

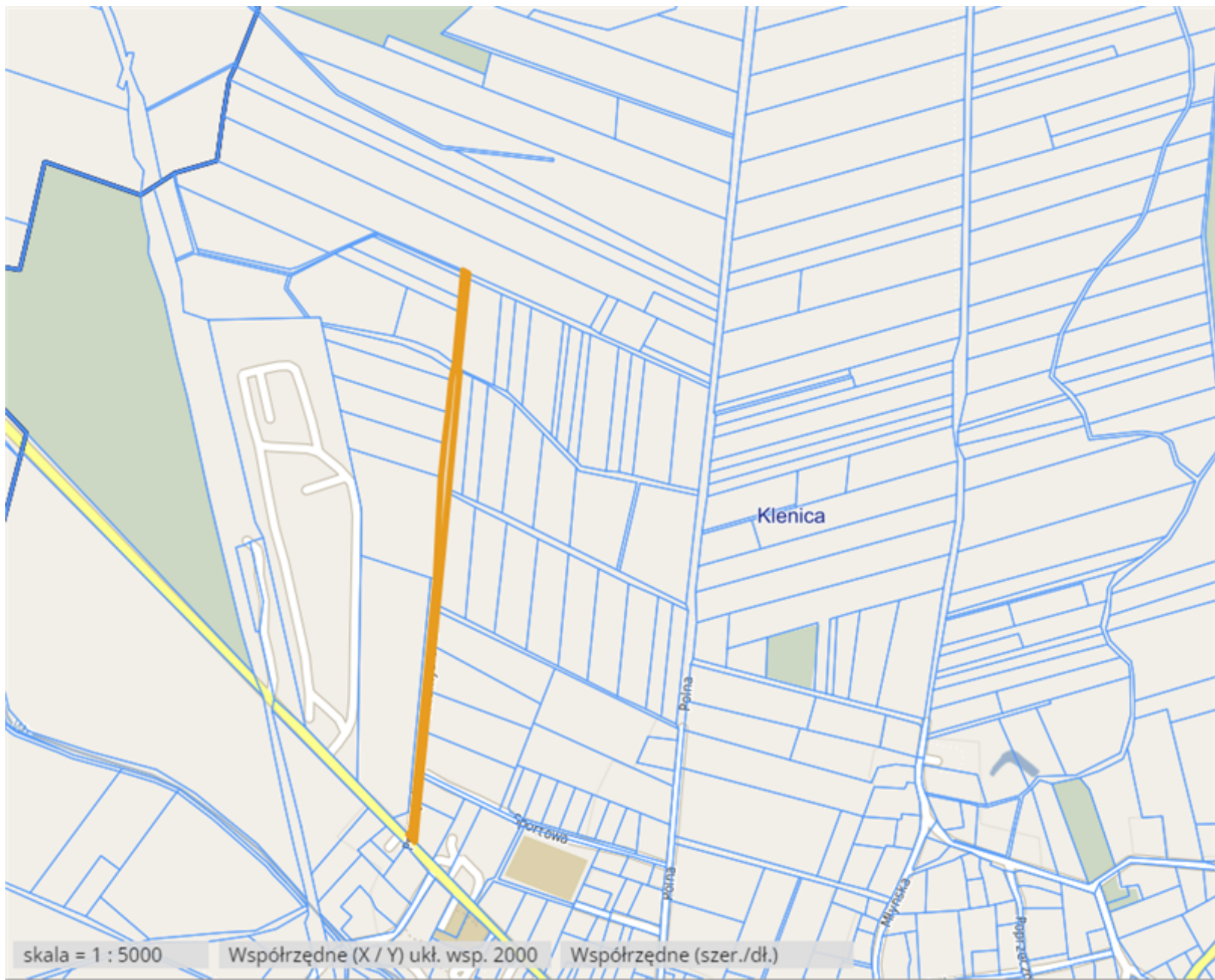

33. Droga 000557F

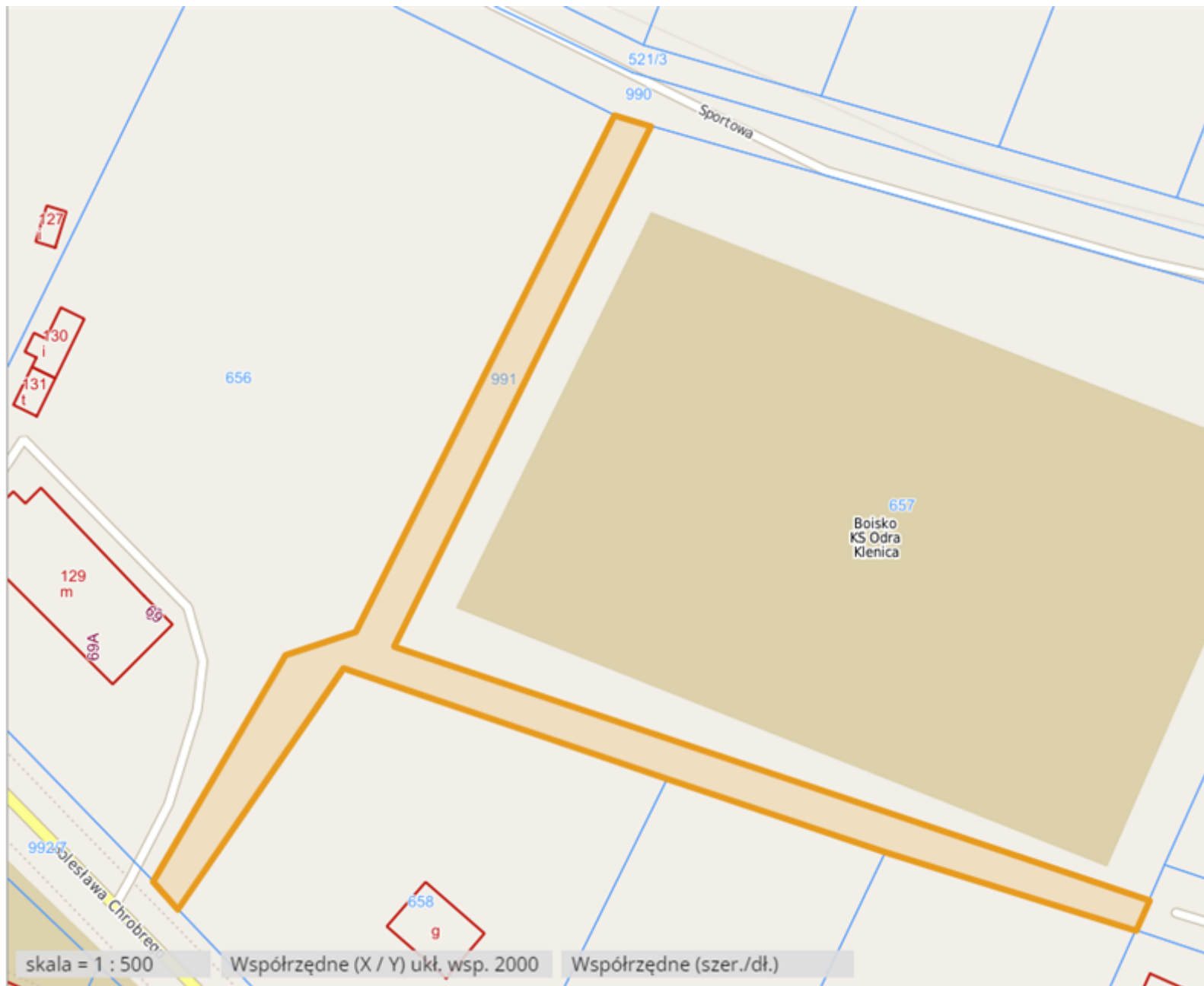

34. Droga dz. nr ewid. 1005/4 Klenica

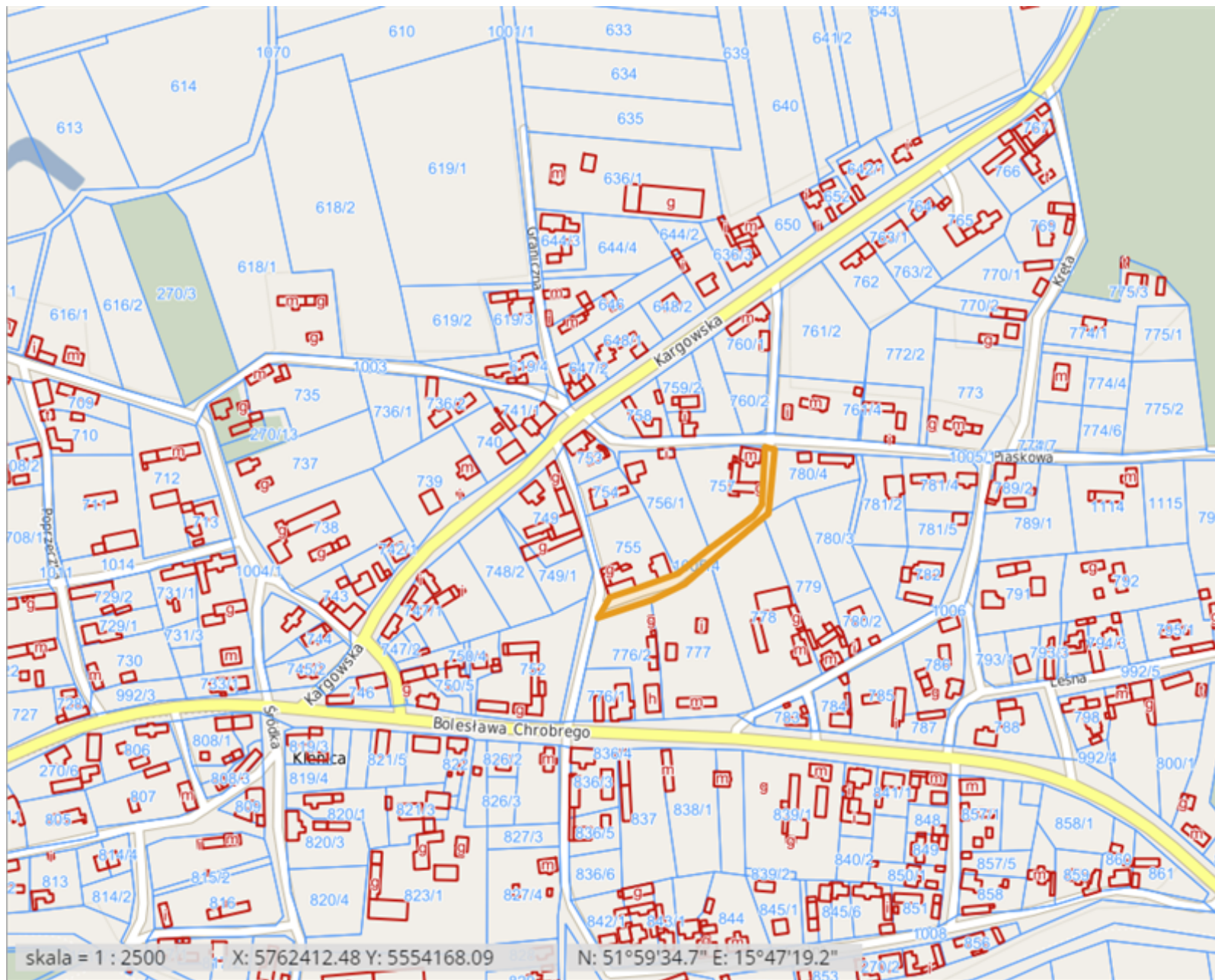

35. Droga 000556F

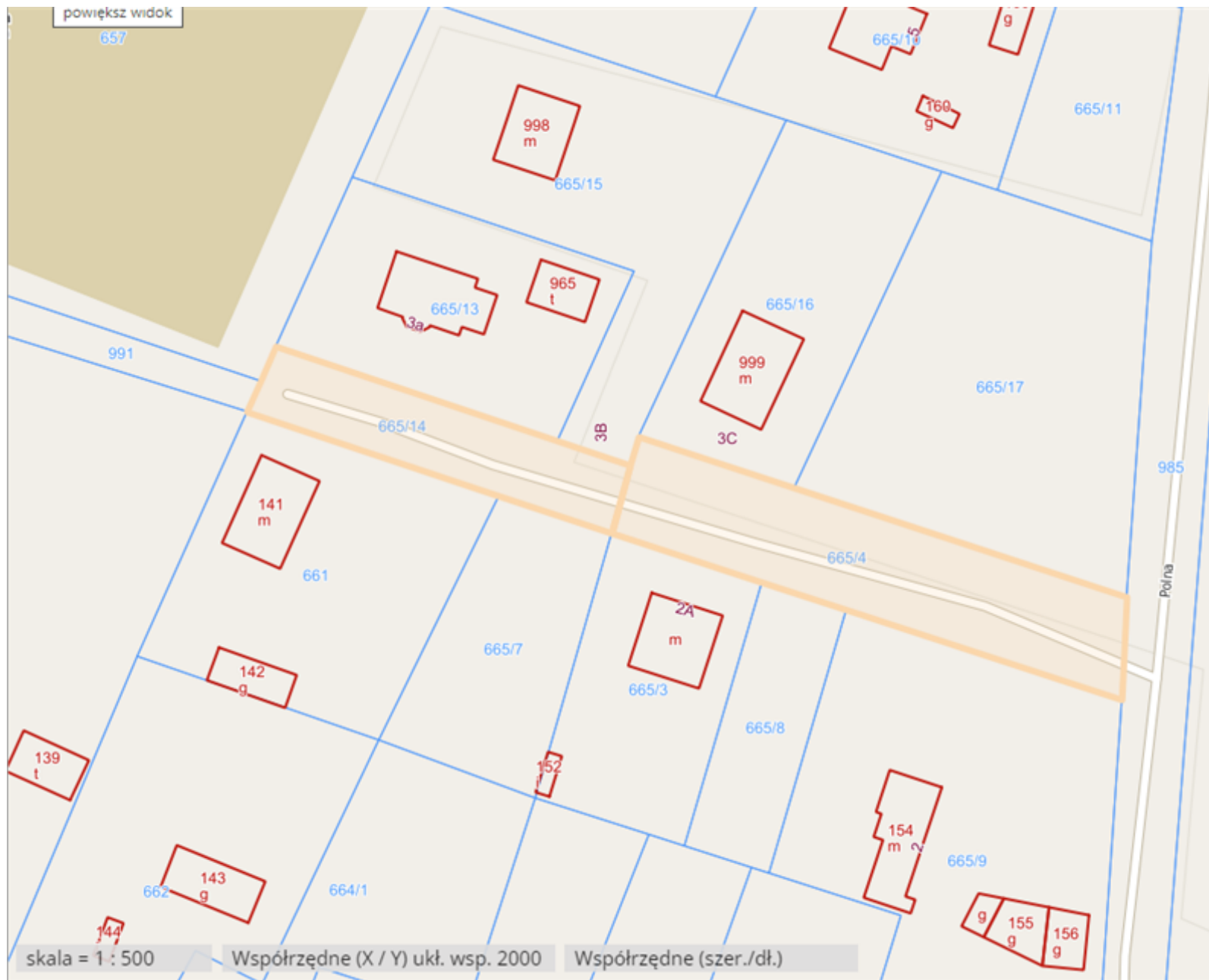

36. Droga 000558F Bełcze



37. Droga 000560F

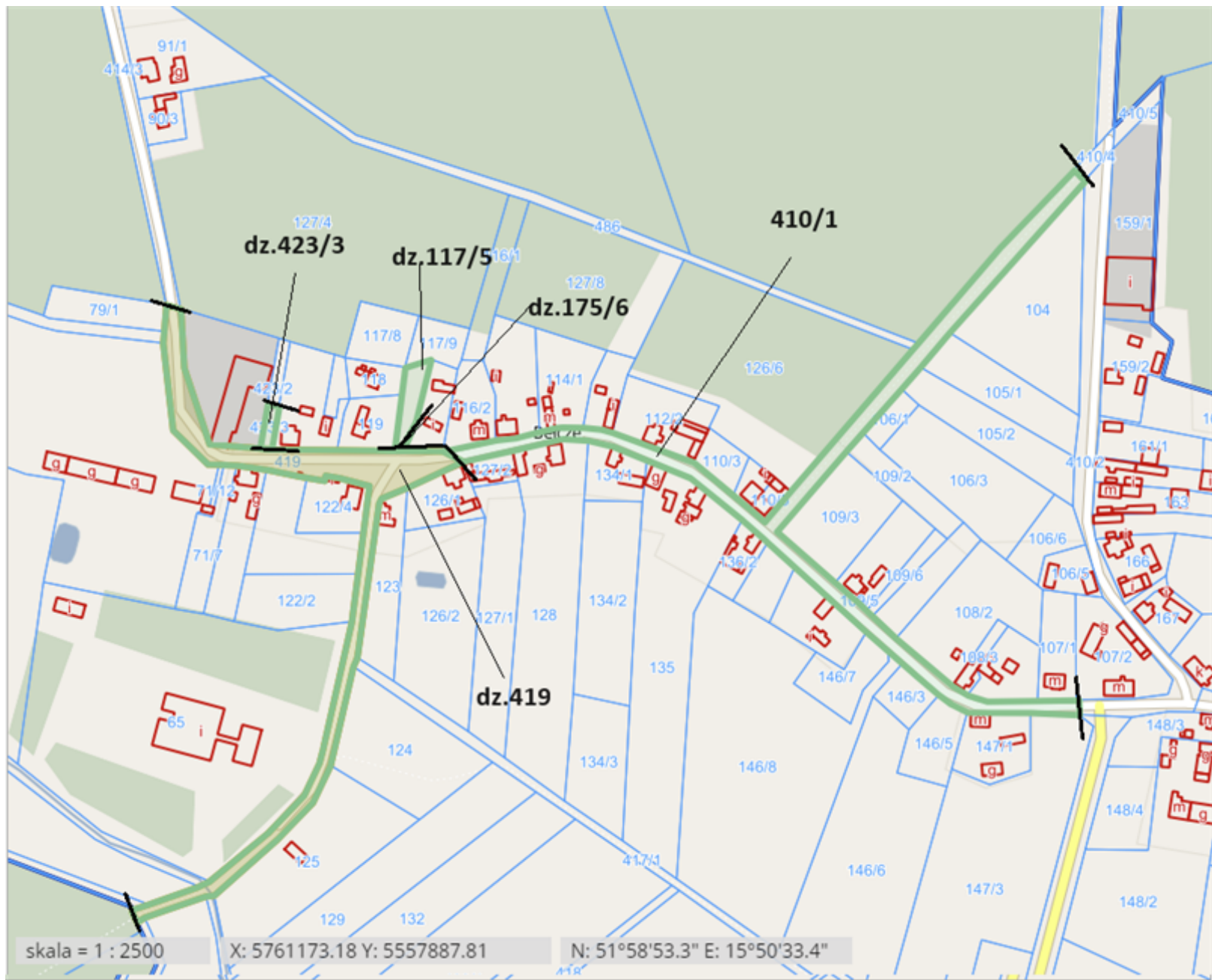

38. Droga 000561F

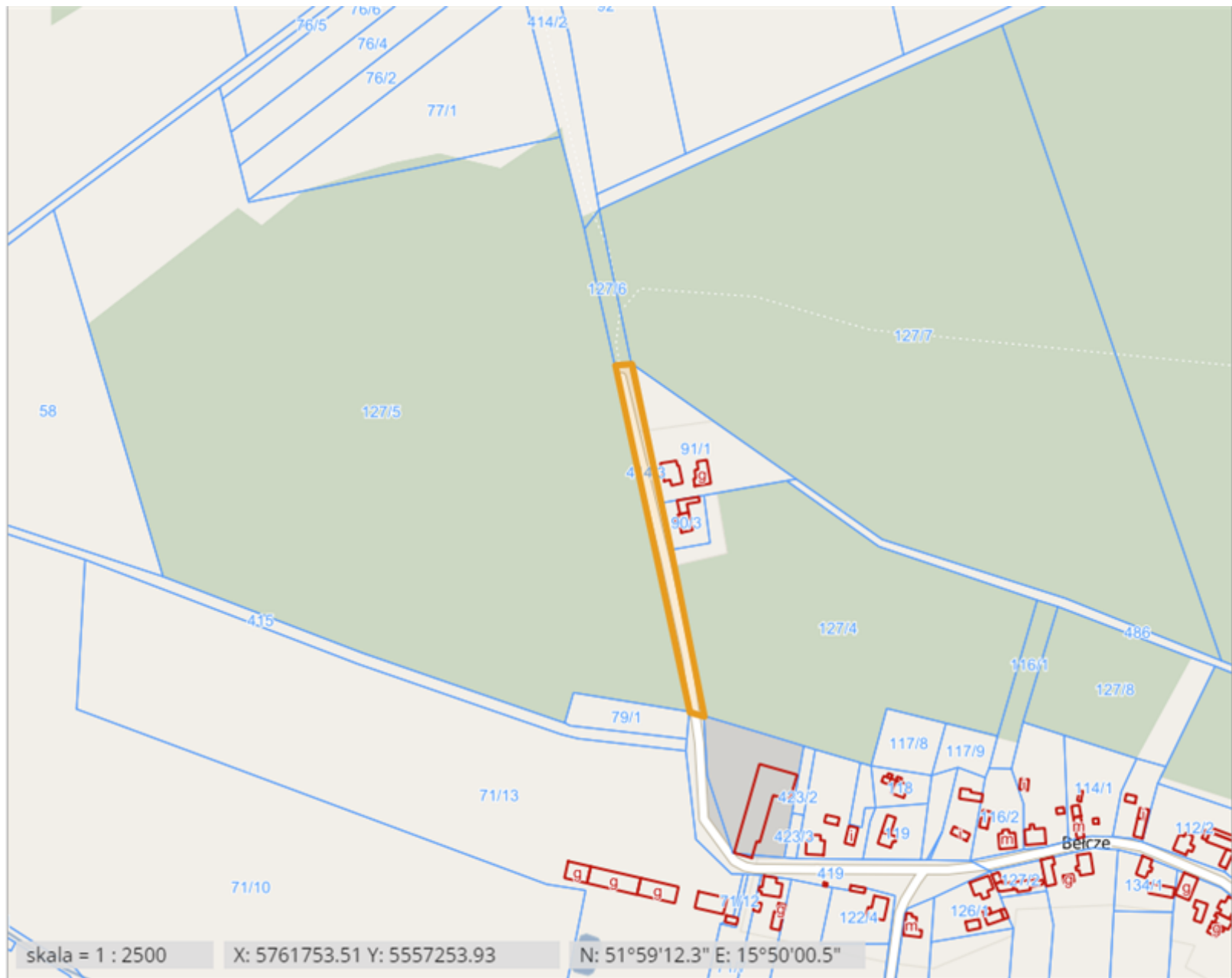

39. Droga 000565F Susłów



40. Droga 000567F Siadczka



41. Droga 000568F



42. Droga 000570F

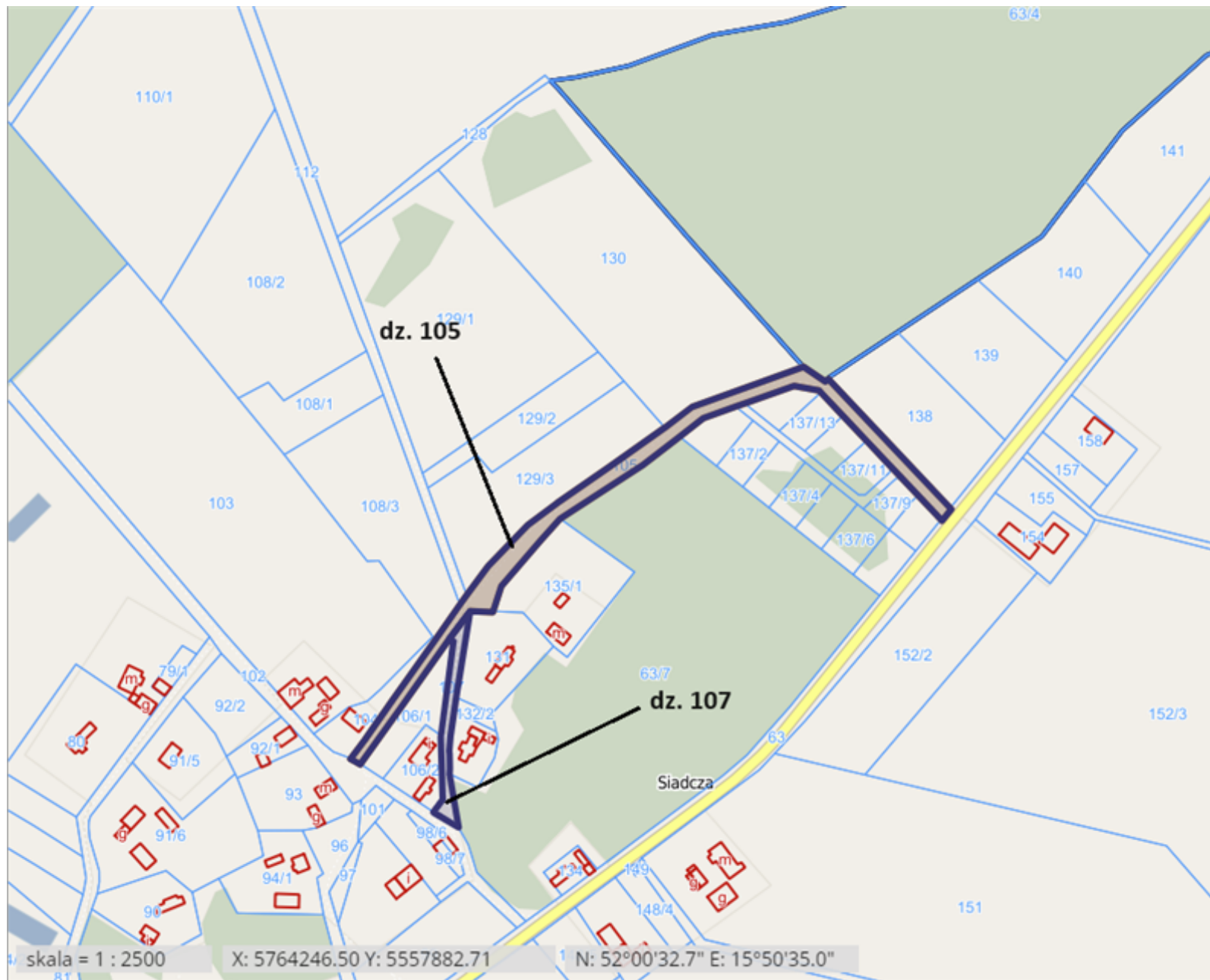

43. Droga 000572F Kartno



44. Droga 000573F

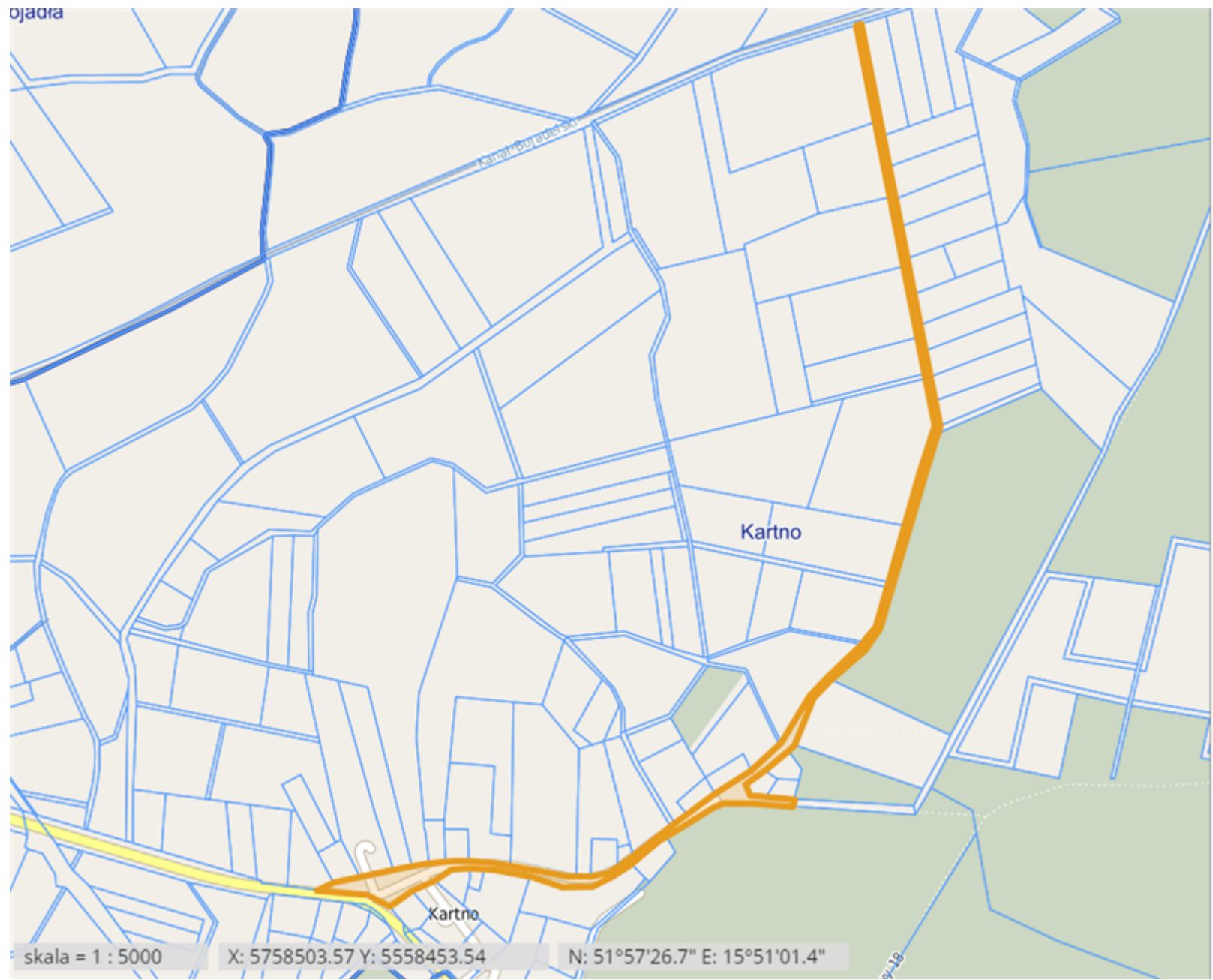

45. droga dz. nr ewid. 228/4 i 199/1 Kartno

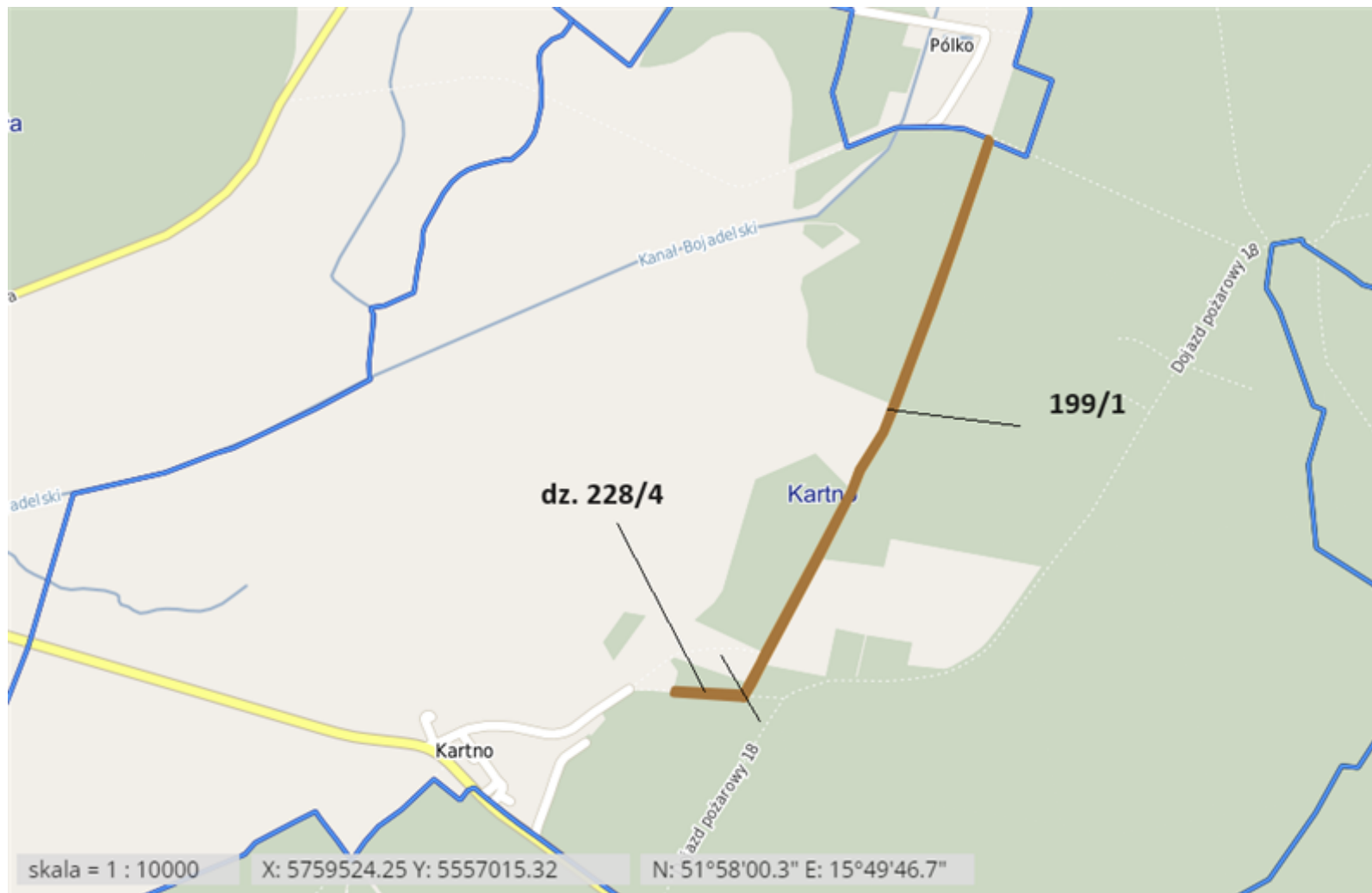

46. Droga 000575F obręb Pólko-Sosnówka



47. Droga 000576F

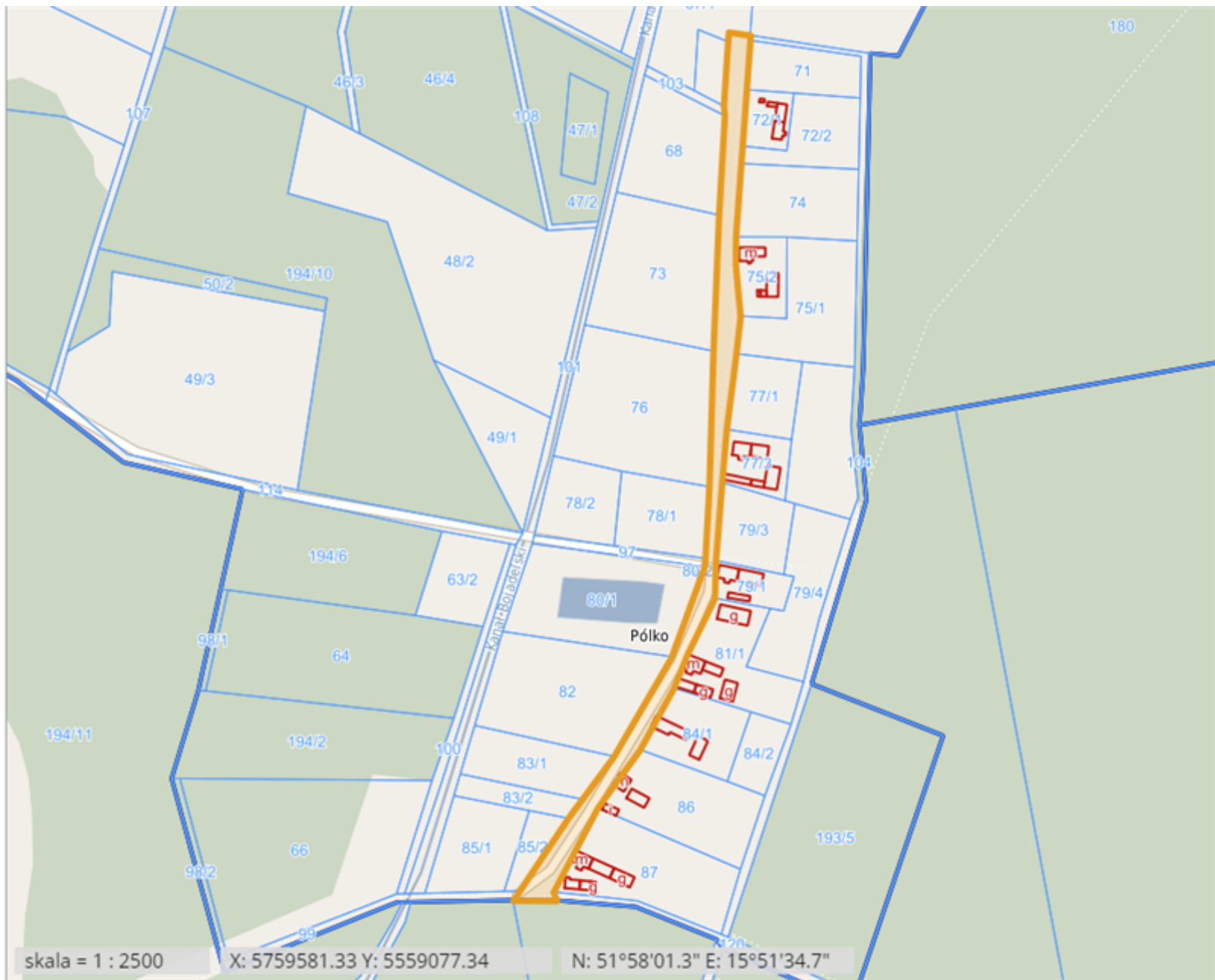

48. Droga 000578F obręb Pyrnik-Młynkowo

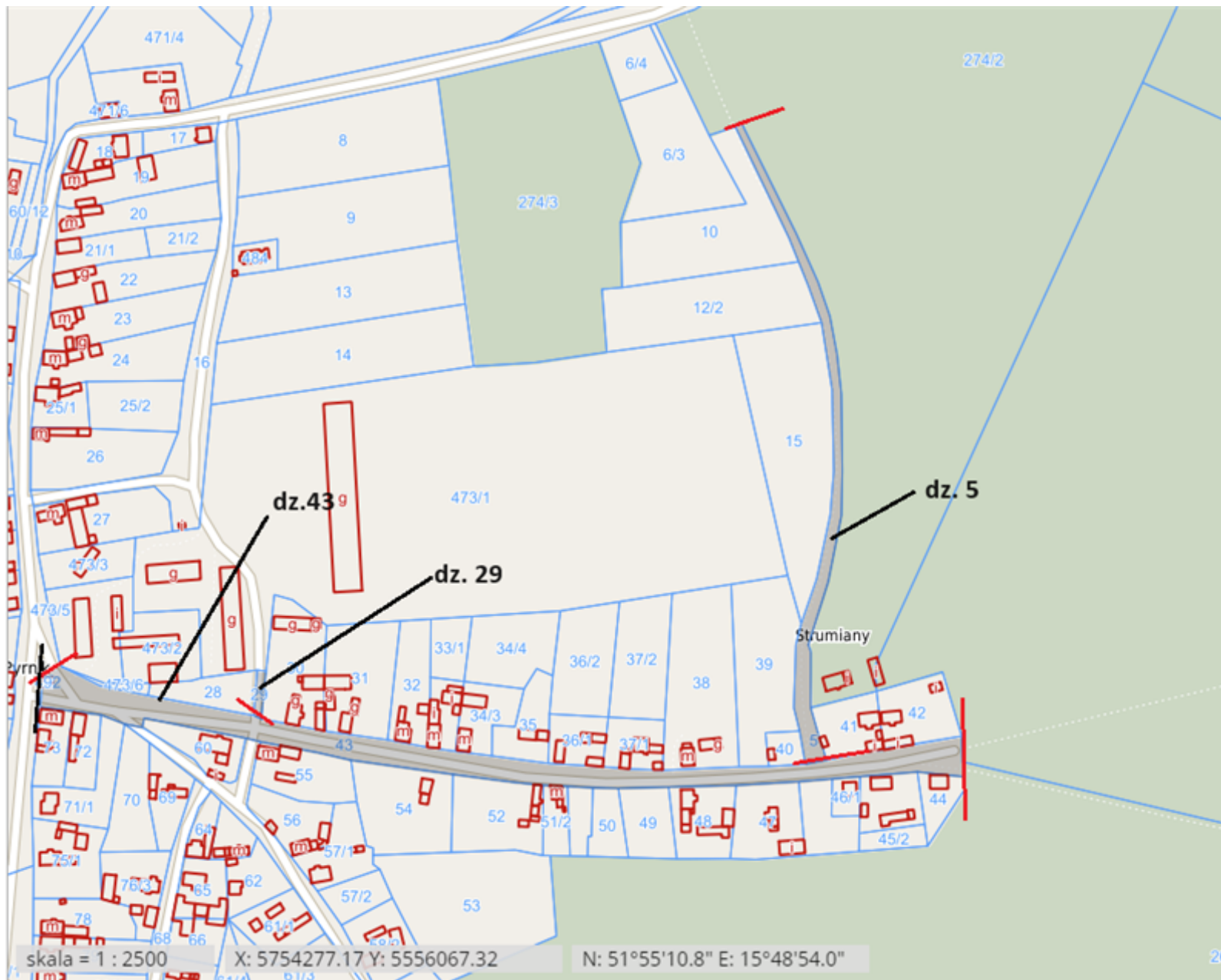

49. Droga 000579F

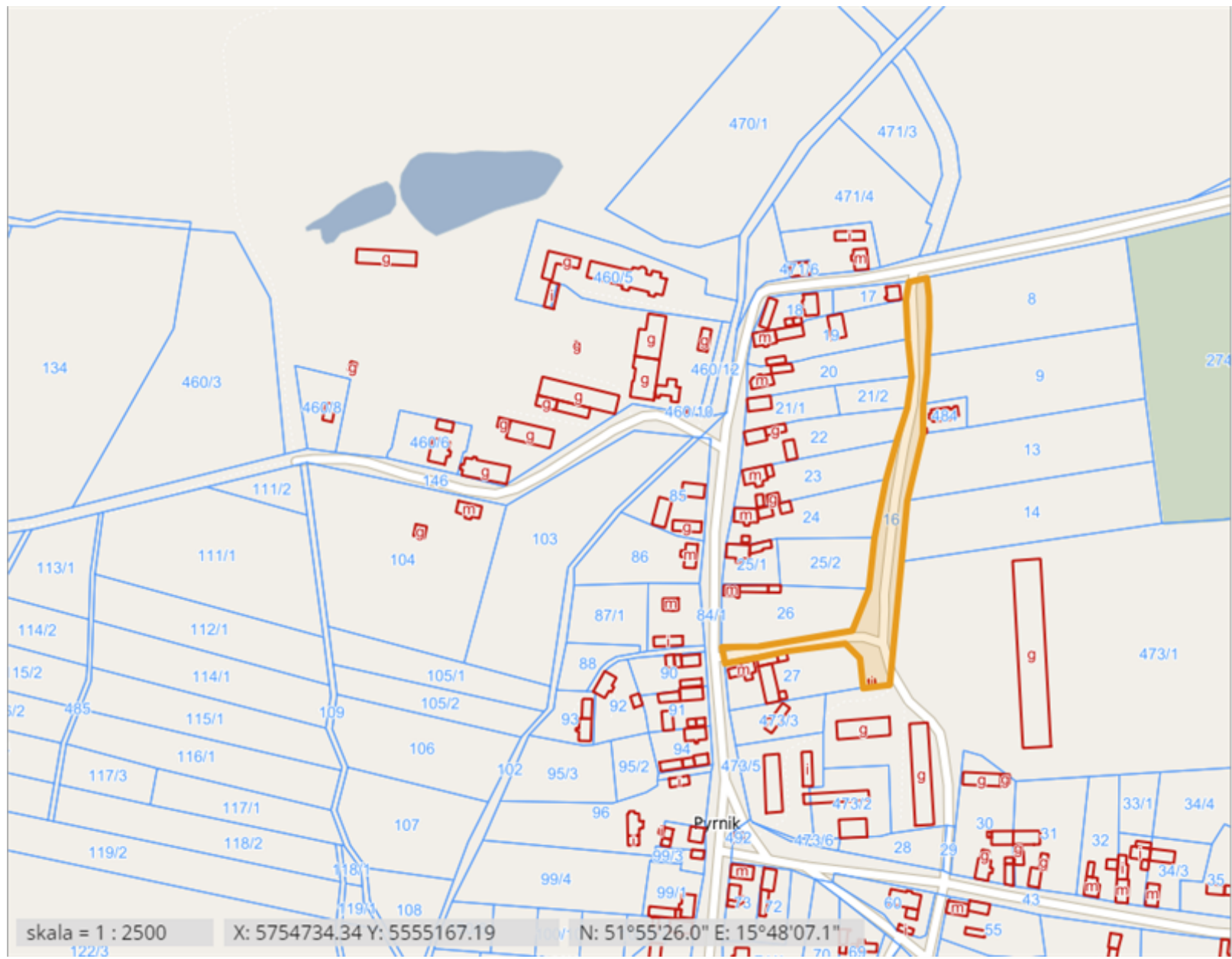

50. Droga 000581F

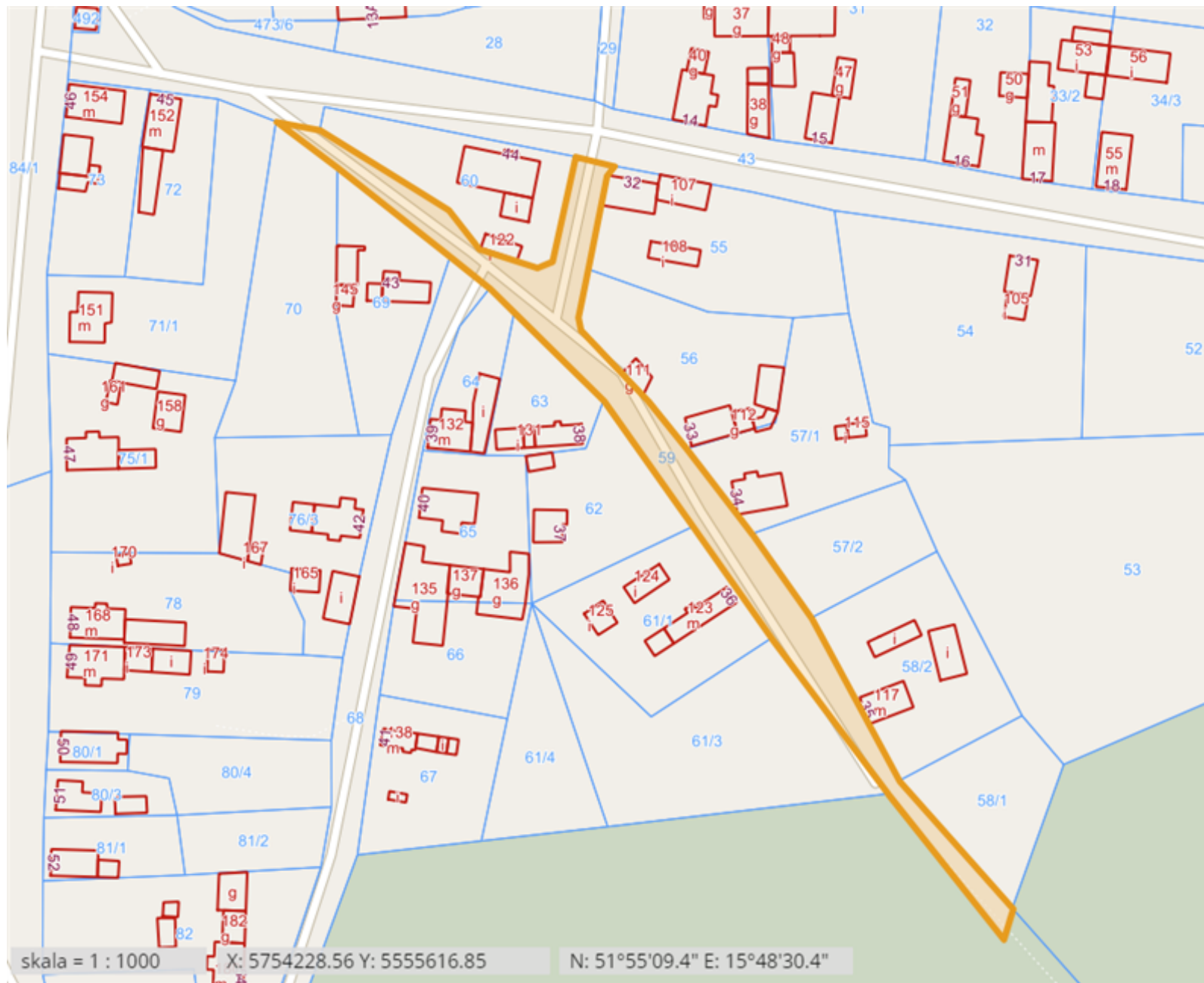

51. Droga 000582F



52. Droga 000583F

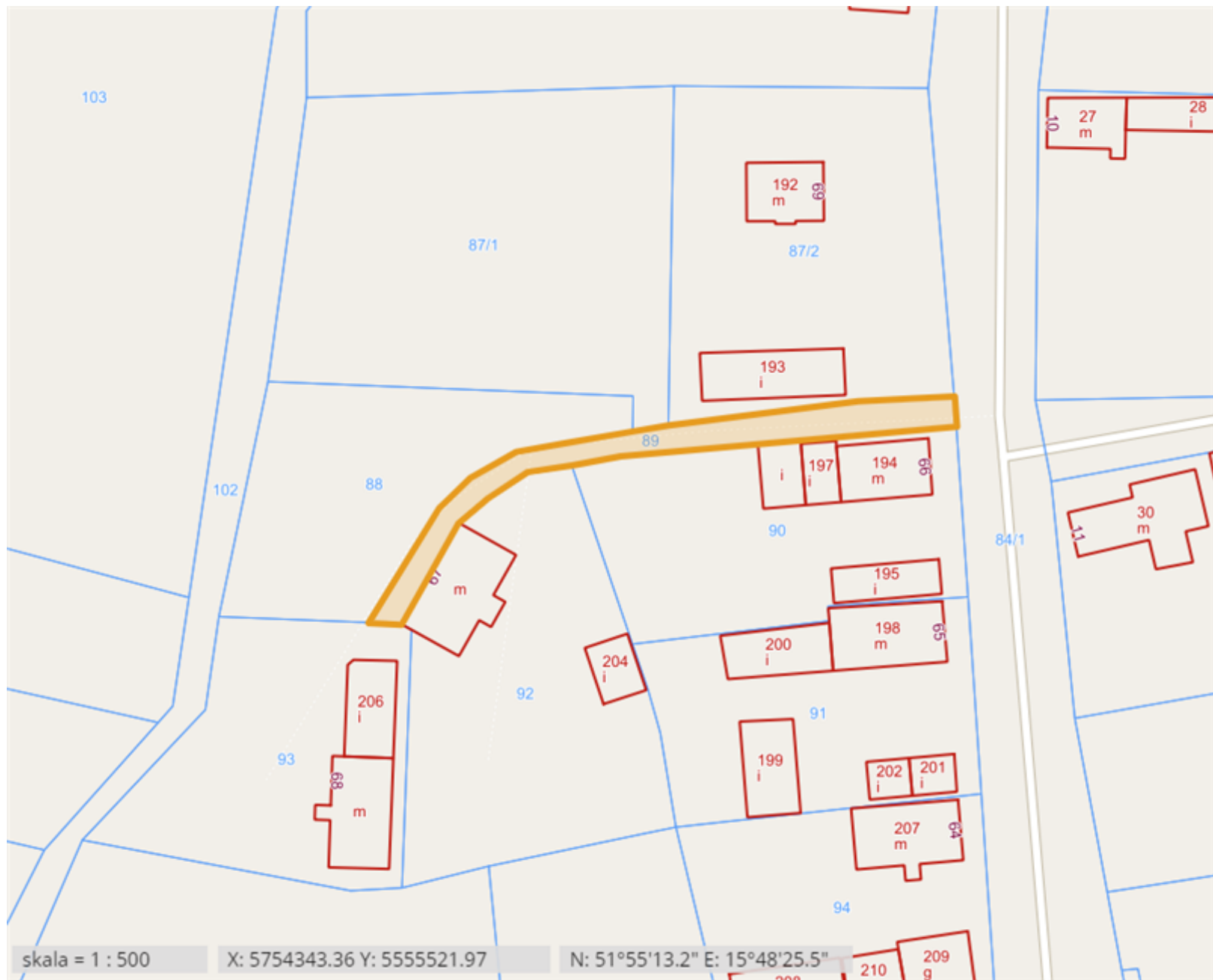

53. Droga 000584F

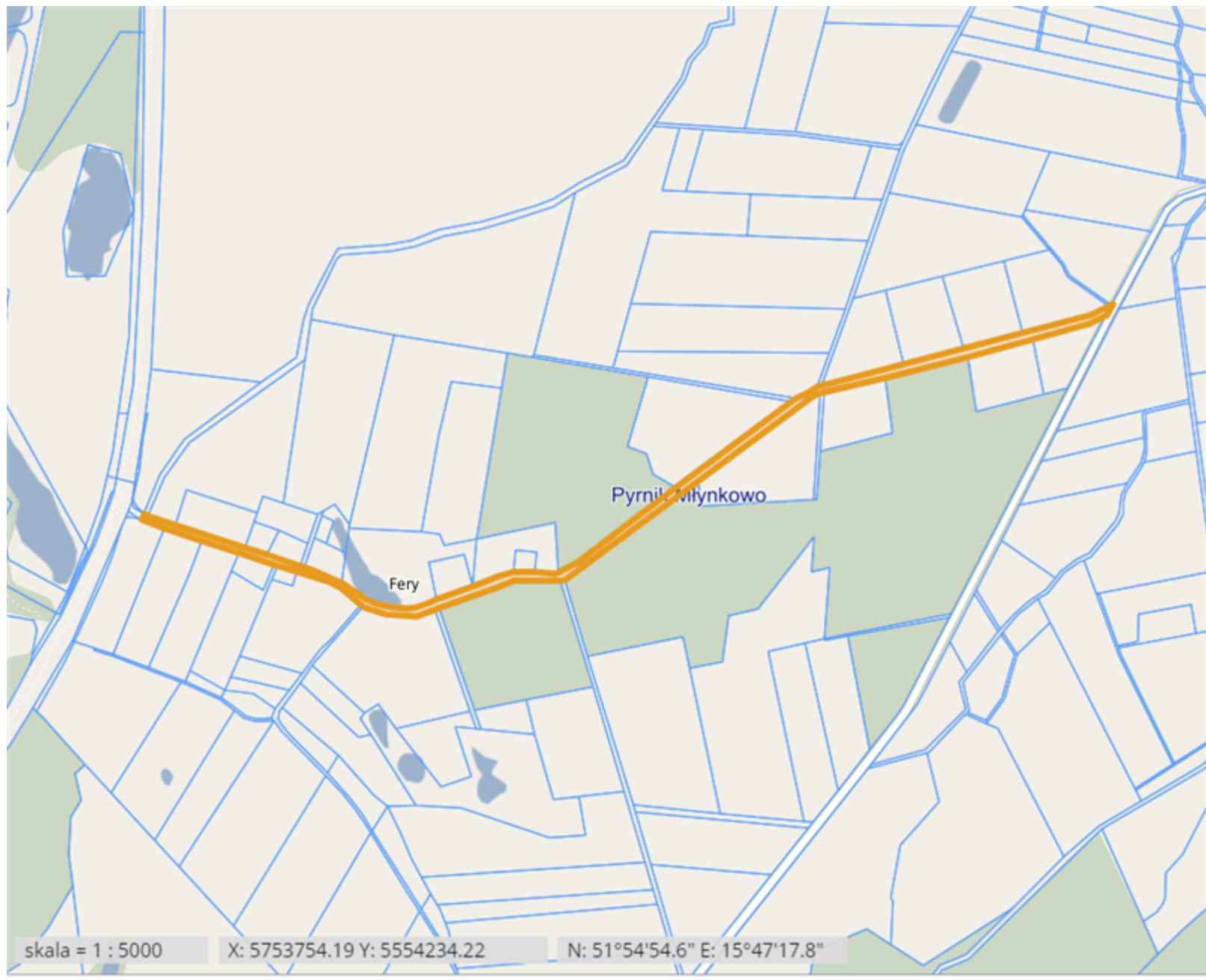

54. Działka 146 i działka 460/12 obręb Młynkowo

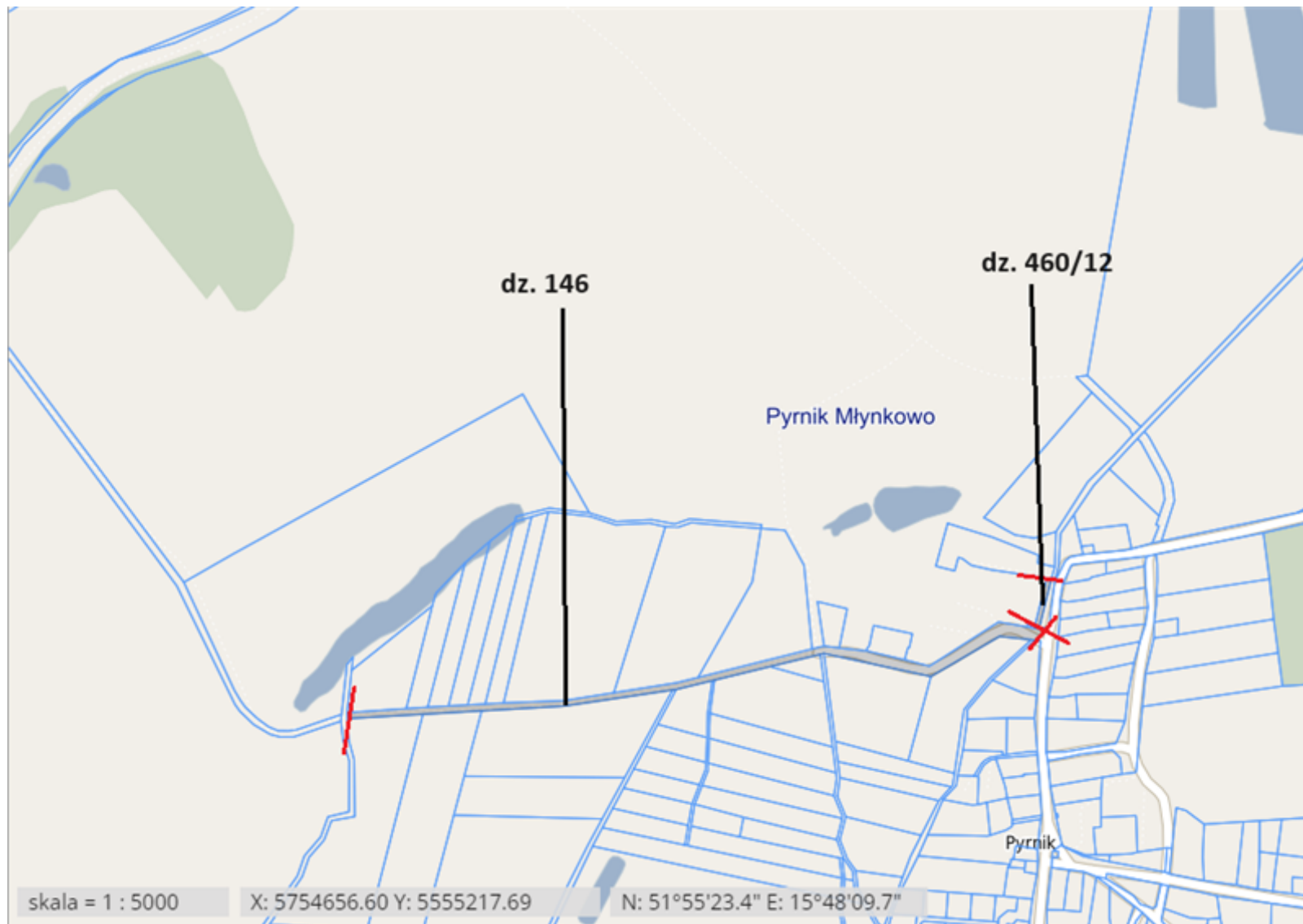

55. Droga 000588F



56. Droga 000589F

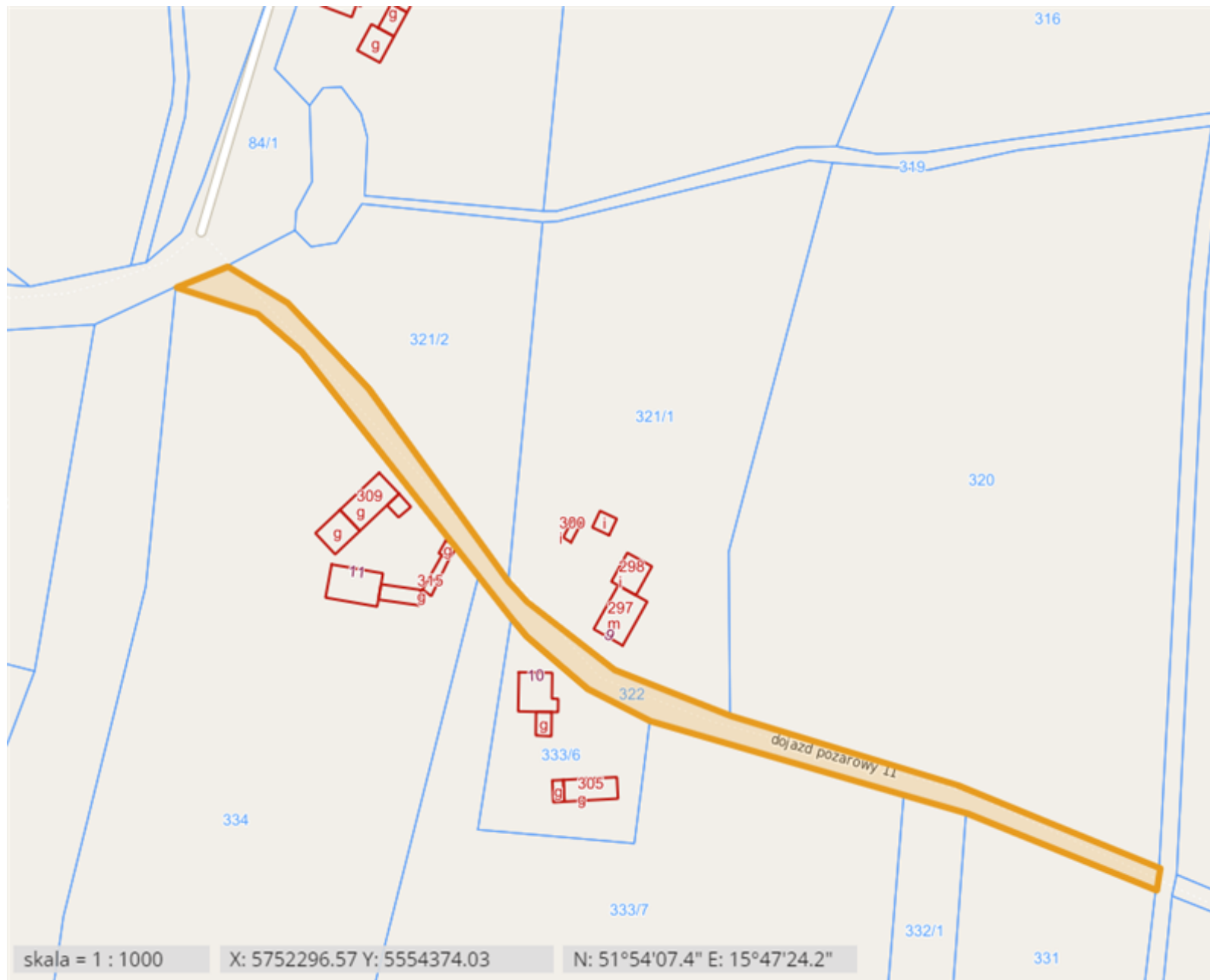

57. Droga 000590F

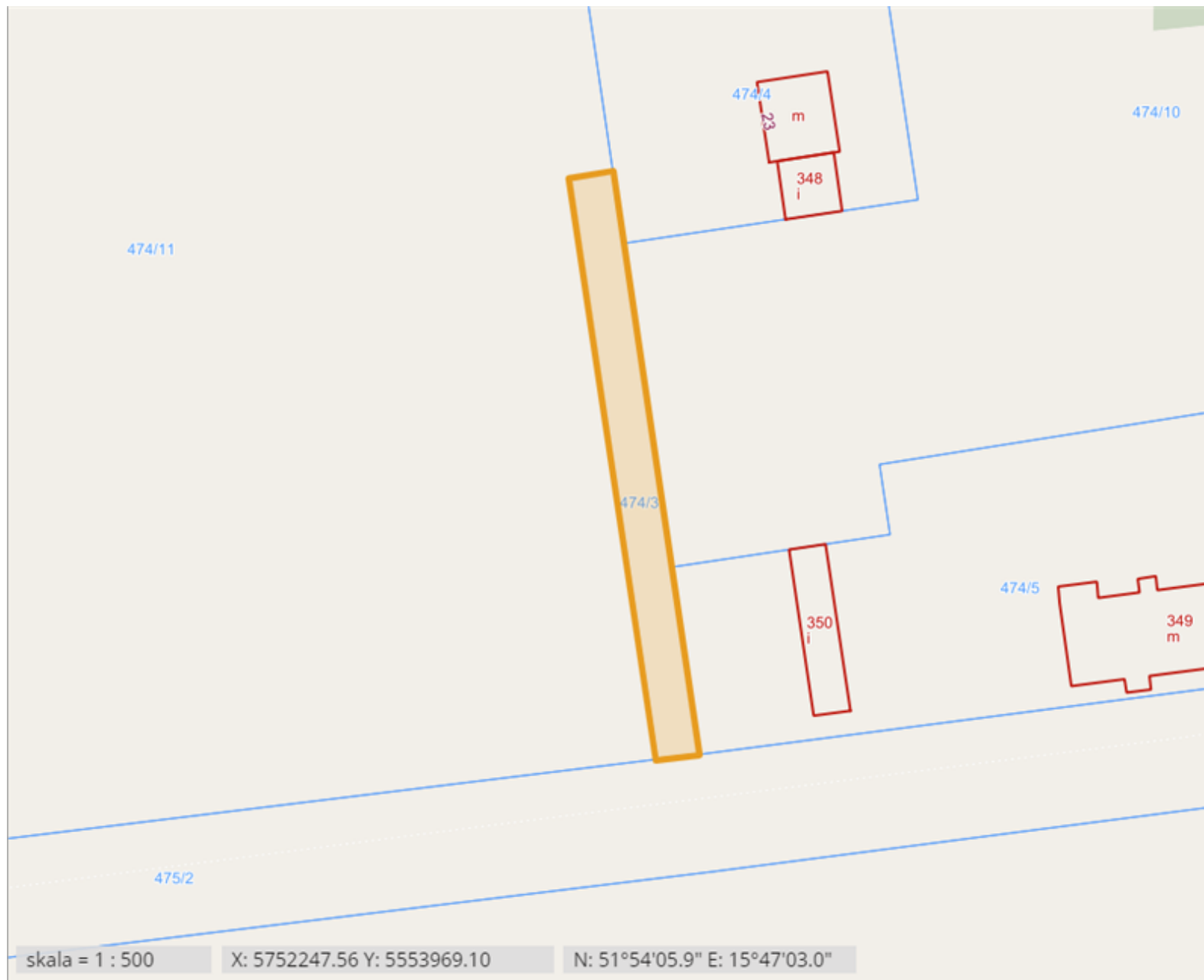

58. Droga 000597F obręb Przewóz

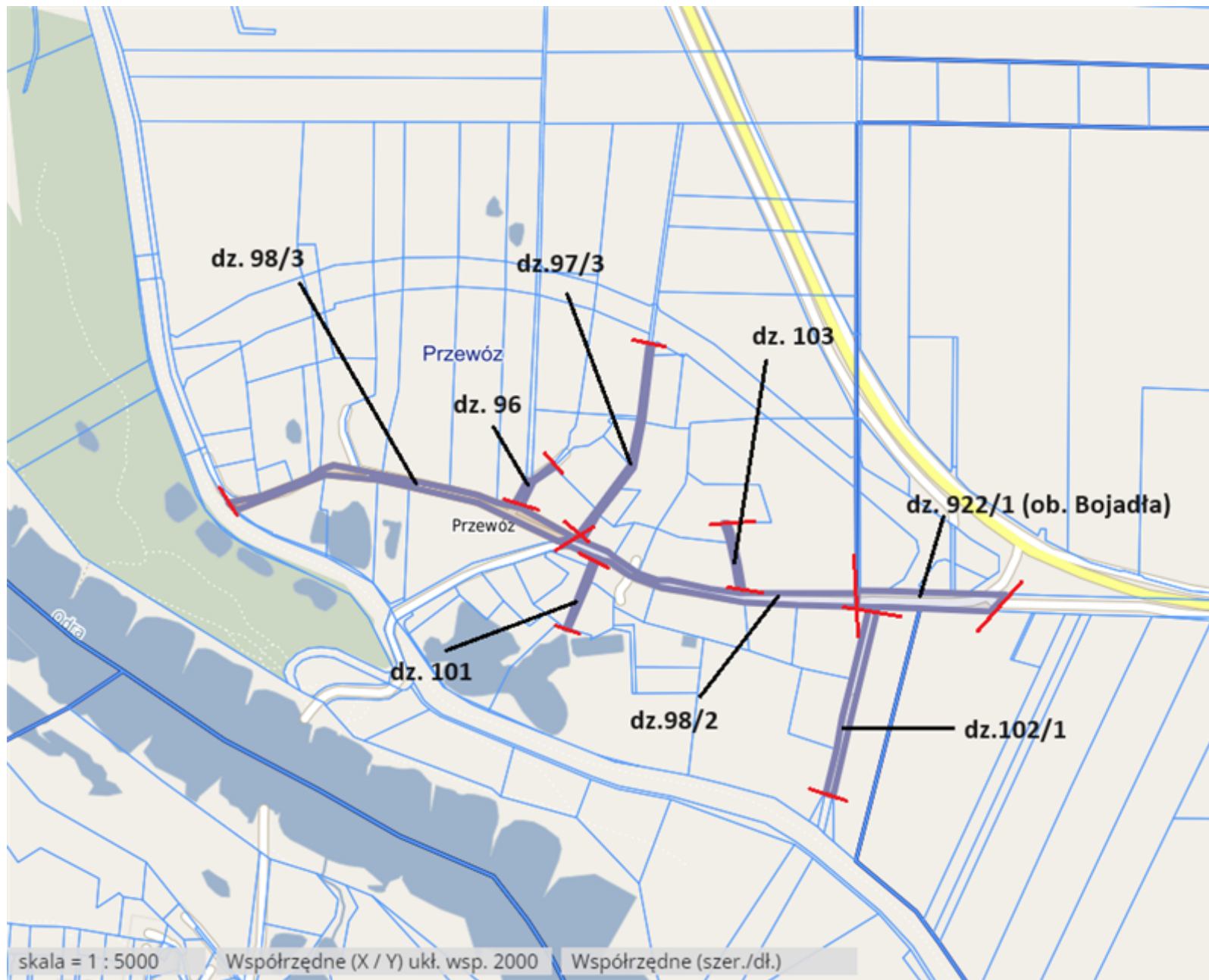

59. Droga 000598F

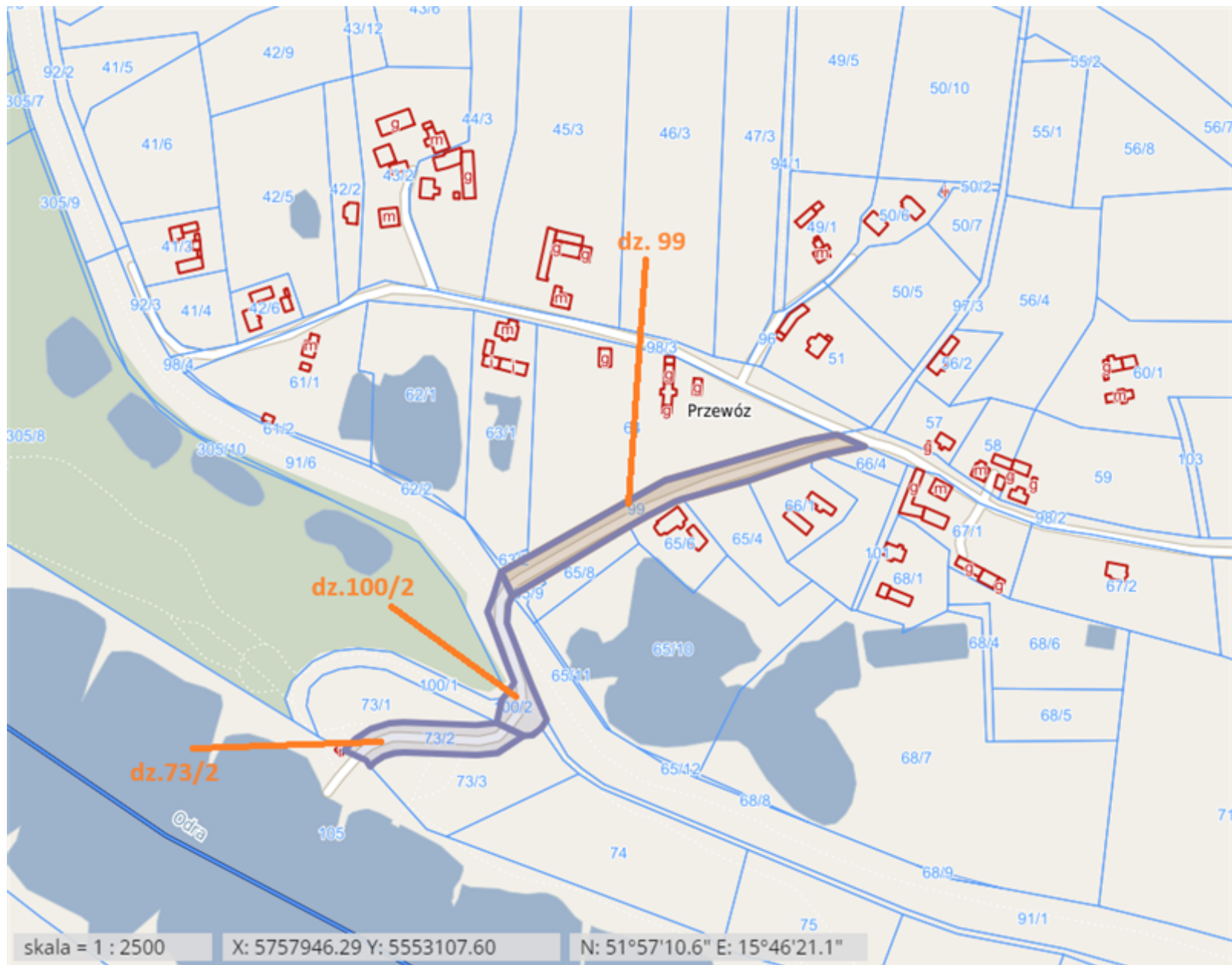

Uzasadnienie

Zgodnie z art.7 ust. 1 ustawy z dnia 21 marca 1985 r. o drogach publicznych do dróg gminnych zalicza się drogi o znaczeniu lokalnym nie zaliczone do innych kategorii, stanowiące uzupełniającą sieć dróg służących miejscowym potrzebom, z wyłączeniem dróg wewnętrznych.

Drogi w miejscowościach: Bojadła, Klenica, Pyrnik, Młynkowo, Bełcze, Sosnówka, Pólko, Kartno, Przewóz, Siadcza, Susłów określone w załączniku nr 2 do niniejszej uchwały, których przebieg zaznaczono na mapach stanowiących załącznik nr 3 spełniają wymogi określone w/cyt. przepisie prawa, to jest: – mają znaczenie lokalne, – stanowią uzupełniającą sieć dróg służących miejscowym potrzebom, – nie są zaliczone do innych kategorii dróg publicznych. Przedmiotowe drogi są własnością Gminy Bojadła.

Zgodnie art. 7 ust. 2 ustawy z dnia 21 marca 1985 r. o drogach publicznych Gmina Bojadła wystąpiła do Zarządu Powiatu Zielonogórskiego z wnioskiem o zaopiniowanie wykazu dróg przewidzianych do zaliczenia do kategorii dróg gminnych. Zarząd Powiatu pismem z dnia 22.09.2023 (data wpływu: 26.09.2023) zaopiniował pozytywnie projekt uchwały sprawie zaliczenia dróg wewnętrznych do kategorii publicznych dróg gminnych.

Ze względu na rozwój gminy, często zdarza się, że różni inwestorzy występują do Wójta Gminy z wnioskiem o zajęcie pasa drogowego w celu prowadzenia robót lub umieszczenie w pasie drogowym drogi gminnej, sieci infrastruktury. Zarządca drogi zobowiązany jest taki wniosek rozpatrzyć i wydać stosowne zezwolenie. W przypadku dróg publicznych zezwolenie takie wydawane jest w formie decyzji i za te urządzenia Gmina pobiera opłaty.

Natomiast w przeważającej większości przypadków można uzyskać dofinansowanie na drogi z funduszy zewnętrznych jedynie na drogi zaliczone do sieci dróg publicznych. Z uwagi na fakt, iż wniosek składa się na poszczególne nr drogi konieczne jest również przeanalizowania słuszności przebiegu drogi publicznej.